

**2015 파주출판도시
체험 학교 지원 사업 결과보고서**

목 차

I. 사업개요

1. 사업 목적
2. 사업 개요
3. 사업 추진 실적
4. 사업 추진 성과
5. 자체평가
6. 프로그램 구성
7. 프로그램 운영 결과

II. 세부 사업결과 보고

1. 참가기관 및 역할
2. 참가자 모집
3. 참가자 지원 사항
4. 참가자 안전 대책
5. 프로그램 구성
6. 참가사별 진행 프로그램
7. 프로그램 운영 결과

[붙임]

- ☐ 체험학교 활동사진
- ☐ 체험학교 만족도 조사 결과보고서
- ☐ 프로그램 회차별 세부 진행내역

1. 사업 목적

- 청소년 등의 독서 친화적 환경 조성을 위해 파주출판도시의 출판 제작 체험 및 독서 교육 추진

2. 사업 개요

- 사업명 : 2015 파주출판도시 체험 학교 지원 사업
- 사업기간 : 2015. 3. 1. ~ 12. 31
- 추진지역 : 파주출판도시 일원
- 지원/수혜대상 : 초·중등학생
- 운영결과 : 총 83회 개최, 3,429명 참가
 ※ 수도권 73회(2,936명), 지방 10회(493명), 총 72개 학교(단체) 참가
- 총사업비 : 149,000,000원(국고: 94,000,000원, 자부담: 55,000,000원)
- 집행액 : 148,278,370원(국고: 93,987,370원, 시비: 54,291,000원)
- 사업추진 : (사)출판도시 입주기업협의회
- 사업내용

구 분	내 용
출판도시 체험 학교 운영	<ul style="list-style-type: none"> · 책마을 해설(출판도시 소개, 책마을 따라 걷기) · 투어 · 체험활동 진행 (출판/인쇄문화체험, 책만들기 등 체험활동)
출판도시 체험학교 연구	<ul style="list-style-type: none"> · 참가자 설문 조사 · 체험학교 연구 분석(성과) · 출판도시 투어 · 체험 프로그램 활성화 방안 연구

3. 사업 추진 실적

- 출판도시 체험 학교 문화가 있는 날 사이트 모집 홍보(6.16~)
 - 체험 학교 사업 연계 협약체결(하나투어/6.4)
 - 체험 학교 총 83회 개최, 3,429명 참가
 - 수도권 73회(2,936명), 지방 10회(493명)
 - 총 72개 학교(단체) 참가
 - 총 17개사(출판도시 입주사 및 지역) 연계 272개 프로그램 운영
 - 체험학교 연구 분석 결과 체험프로그램 만족도 평균 80%가 좋았다고 응답
- ※ 체험학교 만족도 조사 결과보고서 ‘붙임’ 참조

4. 사업 추진 성과

- 작년 대비 체험학교를 통해 출판도시를 방문한 방문객의 수가 1,322명에서 3,429명으로 259%로 대폭 증가함에 따라 출판도시에 대한 긍정적 이미지 제고는 물론 입주사 연계 체험 프로그램 운영을 통해 출판도시 문화공간의 활성화에 기여함

5. 자체 평가

- 사업추진결과 잘된 점
 - 체험학교 참가인원 대폭 증가
 - 2014년 대비 참가인원이 1,322명에서 3,429명으로 259%의 증가율을 보임
- 예상외 변수 등으로 부진한 점, 사업추진상 문제점 및 애로사항 등
 - 메르스 사태 여파로 사업 진행에 차질
 - 메르스 사태 여파로 전염병 확산 우려로 참가자 취소가 속출하여 상반기에는 운영이 부진하였음
 - 하반기에 회복이 되었지만 인원이 몰려 운영에 애로점이 많았음

- 향후 사업추진을 위한 발전 방안 등
 - 자유학기제를 대비한 1박2일체험학교와 진로직업체험프로그램 확대 운영
 - 2016년부터 전면 시행되는 자유학기제를 대비하여 지방 학생을 대상으로 하는 1박2일체험학교 위주의 운영과 더불어 진로직업체험프로그램 홍보와 운영을 통해 체험학교 운영을 활발히 전개
 - 출판산업 체험센터와의 연계를 통해 체험학교 프로그램의 질을 높이고 다양한 교육 콘텐츠를 제공

II

세부 사업결과 보고

1. 참가기관 및 역할

- 출판도시입주기업협의회 : 모객, 홍보, 프로그램 기획 및 운영, 사업비 운영
- 하나투어, 코레일, 스쿨김영사, 여행바람 : 모객, 홍보, 교통편 할인 지원
- 경기관광공사 : 교통비(투어 버스 운영비) 지원
- 경기영어마을 : 모객, 홍보, 프로그램 및 숙박 지원

2. 참가자 모집

- 모객/홍보방법
 - 당일 체험 학교
 - 문화가 있는 날 사이트 등록 및 참가 신청 접수
 - 수도권 교육지원청, 지역아동센터 협조 요청
 - 1박2일 체험 학교
 - 하나투어, 여행바람 등의 모객 전문기관과의 연계를 통한 모객
 - 입주사와의 연계를 통한 모객
 - 지방 초/중등학교 또는 관계기관 대상 사업 홍보 및 모객
- 모집 결과 : 총 72개 학교(단체) 참가

구 분	지 역		참가 학교(단체)	비고
일반 (65)	수도권 (57)	고양시	대교 원당지점, 행신초	2
		광명시	스쿨김영사 광명지사	1
		남양주시	퇴계고	1
		부천시	여월초	1
		인천시	부일여중, 연수청학도서관, 산곡남중, 부평드림스타트	4
		서울시	대교 마포지점, 덕산중, 봉현초, 청원고, 상신중, 대교 광명철산지점, 청원중, 상계중, 하계중, 한산초, 고덕중, 용강중, 홍익사대부속여중, 제일중, 재현중, 역촌초, 계성여고, 오류중, 한천중, 태랑중, 금천 드림스타트, 후암초, 해솔중,	23
		성남시	상원여중	1

구 분	지 역		참가 학교(단체)	비고
		수원시	천천중	1
		안양시	스쿨김영사 안양지사	1
		파주시	교하초, 검산초, 삼광중, 월릉초, 지산초, 문산북중, 문산초, 탄현초, 장파초, 석곶초, 고강초, 임진초, 금화초, 적서초, 한피초, 파평초, 문산수익중, 천현초, 가온초, 동패고	20
		고양시	스쿨김영사 일산지사	1
		안양시	스쿨김영사 안양지사	1
	지방 (8)	해남군	화산남초, 화산중	2
		삼척시	원덕중	1
		인천시	백령중	1
		부산시	초록배낭	1
		대구시	경북기계공고	1
		광주시	광주스카우트연맹	1
		충주시	중원중학교	1
	소외계층 (7)	수도권 (6)	서울시	청소년지원센터 꿈드림
안성시			안성시다문화가족지원센터, 마가렛+아가세 지역아동센터	2
수원시			동광원,	1
파주시			평화원	1
고양시			고양 열린청소년쉼터	1
지방 (1)		전국	하나투어 희망드림열차(영/호남 청소년)	1
합 계				72

3. 참가자 지원 사항

○ 당일 체험학교

- 일반 대상 : 체험프로그램비, 식비, 교통비 지원
- 소외계층 대상 : 체험학교 참가 비용 일체(교통, 프로그램, 식비) 지원

○ 1박2일 체험학교

- 일반 대상 : 숙박비, 식사비 일부 지원
- 소외계층 대상 : 체험학교 참가 비용 일체(교통, 프로그램, 숙박/식비) 지원

4. 참가자 안전 대책

- 체험학교 행사/진행인력 보험 가입
- 출판도시 안내센터 일반의약품 및 응급구급약품 준비
- 비상연락망 구축 및 운영
- 해설사 대상 근무수칙 및 긴급 상황 발생시 행동요령 교육
- 당일 참가자 대상 안전 수칙 설명

5. 프로그램 구성

- 당일 프로그램

시 간	내 용	비 고
10:00~10:10	• 출판도시 도착, 인사, 일정 및 안전 수칙 안내	아시아센터
10:10~10:40	• 출판도시 소개 & 아시아센터(지혜의 숲) 견학	해설사
10:40~11:50	• 출판도시 체험 1	출판도시 문화공간
11:50~12:40	• 중식 및 휴식	유수지
12:40~13:30	• 출판도시 책방거리 산책	출판도시 문화공간
13:30~15:00	• 출판도시 체험 2	출판인쇄소
15:00~	• 책방 및 문화공간 자유 탐방• 출발	자유 견학

○ 1박2일 프로그램

일별	시 간		투 어 일 정	비 고
첫 째 날	~10:30		<ul style="list-style-type: none"> • KTX 이용시 <ul style="list-style-type: none"> - 서울역 도착 및 출판도시 해설사 미팅(09:20~09:30) - 서울역 출발 -파주 출판도시 도착(09:30~10:30) • 전세버스 이용시 : 지역 출발→출판도시 도착(~10:30) 	연계차량
	10:30~12:30		<ul style="list-style-type: none"> • 일정소개, 안전수칙 공지 • 출판도시소개, 아시아센터(지혜의 숲) 견학 • 해설이 있는 버스투어(출판도시 1단계+2단계 지구) 	해설사
	12:30~13:30		• 중식 및 휴식	식사비 별도
	13:30~17:00		<ul style="list-style-type: none"> • 해설사와 함께하는 책마을 따라 걷기 <ul style="list-style-type: none"> - 출판도시 체험/견학 프로그램 참가 - 책방거리 문화공간 탐방 	체험&견학 프로그램 참조
	17:00~18:00		<ul style="list-style-type: none"> • 숙박(경기영어마을 파주캠프 또는 게스트하우스지지향) - 숙소 배정 및 휴식(자유시간) 	연계차량
	18:00~19:00		• 석식	제공식
	19:00~21:00		<ul style="list-style-type: none"> • 경기영어마을 파주캠프 <ul style="list-style-type: none"> - 영어유지컬 및 퀴즈뷔페(골든벨 형식) 진행 • 게스트하우스 지지향 <ul style="list-style-type: none"> - '책으로의 여행' 레크레이션 진행 	공연장
				아시아센터
둘 째 날	07:00~08:30		<ul style="list-style-type: none"> • 기상 및 산책 후 조식 <ul style="list-style-type: none"> - 경기영어마을 파주캠프 : 영어마을 주변 산책 - 게스트하우스 지지향 : 심학산 산책 	제공식
	선택 1	08:30~09:00	• 숙소 출발-문산역 도착	연계차량
		09:00~09:50	• 문산역출발-도라산역(09:50)도착	D-train #4881
		09:50~12:10	• 제3땅굴-도라산 전망대-도라산역 견학	안보체험
		12:10~13:15	• 도라산역-서울역(13:15)도착	D-train #4882
		13:15~14:15	• 중식	제공식
		14:15~	• 귀가 하기	
	선택 2	09:00~09:30	<ul style="list-style-type: none"> • 임진각 도착 • 민간인 출입금지구역 군인 예통절차 	
		09:30~11:30	<ul style="list-style-type: none"> • 제3땅굴 도보 및 영상관 관람 • 도라전망대 관람, 도라산역 관람 	
		11:30~12:30	<ul style="list-style-type: none"> • 임진각 시설(아웅산 위령탑, 황진이 가비, 망배단) • 자유의 다리(철도 중단점), 평화의 종 타종 	
		12:30~13:30	• 중식	제공식
		13:30~	• 귀가 하기	
	선택 3	08:30~11:00	<ul style="list-style-type: none"> • 영어마을 콘서트 및 공연 프로그램 관람(월별 변경) • 영어마을 프로그램(영어일일체험) • 영어마을 자유관람 시간 	
		11:00~12:30	<ul style="list-style-type: none"> • 일산 아쿠아플라넷(아쿠아리움+동물원) 관람 또는 • 오두산 전망대 관람 	택 1
		12:30~13:30	• 중식	제공식
		13:30~	• 귀가 하기	

※ 프로그램은 당일 진행 상황에 따라 변경 될 수 있음

6. 참가사별 진행 프로그램

○ 참가사별 운영 프로그램 현황 : 총 277개 프로그램 운영

번호	구 분	프로그램 내용	비고
1	활판공방	· 활판 인쇄소 견학 (견학) · 근대 활판 인쇄 체험 (체험) · 천자문 오침책 만들기 (체험) · 활판인쇄 카드 만들기 (체험)	2
2	피노키오 뮤지엄(열림원)	· 피노키오 뮤지엄 관람 (전시) · 피노키오 목각인형 만들기 (체험) · 피노키오 관절인형 만들기 (체험)	2
3	7321스토어(7321)	· 패브릭 다이어리 만들기 (체험) · 어린이왕자 책만들기 (체험) · 생뚱쭈베리 생가 만들기(체험)	12
4	효형책방(효형출판)	· 내 손으로 집 짓는 건축가 과정 (체험) · 손 안의 박물관 책만들기 (체험) · 반차도를 통한 책만드는 과정 (체험)	17
5	보림아트스페이스(보림)	· 도자기 만들기 - 머그컵 (체험) · 도자기 만들기 - 코일링 (체험) · 미운오리새끼 인형극 관람 (공연) · 나도건축가-보림건축모형	8
6	행복한 마음(김영사)	· 책이 만들어지는 과정+진로탐색 (체험) · 책의 역사와 진흥판 책 만들기(체험)	3
7	문발리헌책방골목(김형윤편집사)	· 영화 관람+영화 감상평 나누기 (체험) · 사진작가(진로탐색)	1
8	출판도시입주기업협의회	· 출판도시 해설 (견학) · 책마을 따라 걷기 (견학) · 나도건축가-한옥건축모형 만들기	91
9	아시아센터(출판도시문화재단)	· 지혜의숲 (견학) · 지지향 갤러리 전시회 (전시)	83
10	생태연구소-산들바람	· 책, 숲, 놀이	31
11	보리	· 나도건축가-보리건축모형	5
12	두성종이	· 종이야 안녕	1
13	스쿨김영사	· 생태	9
14	갤러리박영	· 전시 관람	2
15	경기영어마을 파주캠퍼스	· 퀴즈뽀빠 골든벨 (체험) · 영어뮤지컬 관람 (공연) · 입국 및 거리체험 (체험)	3
16	한화아쿠아플라넷 일산	· 아쿠아리움 관람 (견학)	1
17	영산수련원	· Fun Dance (체험)	1
18	DMZ 체험	· 제3땅굴 관람 (체험) · 도라산역 전망대 관람 (견학) · 임진각 평화누리 관람 (견학)	2
19	헤이리문화예술마을	· 93뮤지엄 관람 (전시) · 근현대사박물관 관람 (전시)	2
20	캠프그리브스	· DMZ 퀴즈골든벨	1
합 계			277

7. 프로그램 운영 결과

- 운영기간 : 2015. 5. 1.~ 12. 31
- 운영회수 : 총 83회 개최, 3,429명 참가
 - ※ 수도권 73회(2,936명), 지방 10회(493명)
- 운영 총괄

구 분	대상	횟수	인원	비고
수도권(73)	소외계층	6	168	전액 무료
	일반	67	2,768	참가비 일부 지원
지방(10)	소외계층	1	86	전액 무료
	일반	9	407	참가비 일부 지원
합 계		83	3,429	

- 횡차별 세부 운영 결과 ※ 프로그램 회차별 세부 진행내역 ‘붙임’ 참조

횡차	실행일	지역	참가학교 (단체)	인원	진행프로그램	비고
1	5.07	해남	화산남초	27	<ul style="list-style-type: none"> • 책마을따라걷기 • 패브릭 다이어리 만들기 • 한옥건축모형체험 • 경기영어마을-Boards up 	지방 (일반)
2	5.07	해남	화산중	63	<ul style="list-style-type: none"> • 책마을따라걷기 • 효형 진로탐색(디자인) • 경기영어마을-영어뮤지컬 	지방 (일반)
3	7.27	삼척	원덕중학교	35	<ul style="list-style-type: none"> • 책마을따라걷기 • 효형 진로탐색(출판) • 효형 반차도모형만들기 • 패브릭 다이어리 만들기 • 서울-삼청동 북촌한옥마을 • 서울-한남동 삼성리움박물관 	지방 (일반)
4	7.29	성남	상원여중	35	<ul style="list-style-type: none"> • 책마을따라걷기 • 어린왕자 책만들기 	수도권 (일반)
5	7.29	인천	연수청학도서관	34	<ul style="list-style-type: none"> • 책마을따라걷기 • 천자문 오침책 만들기 	수도권 (일반)
6	8.21	인천	백령중학교	30	<ul style="list-style-type: none"> • 책마을따라걷기 • 패브릭 다이어리만들기(진로) • 헤이리견학 	지방 (일반)
7	9.30	파주	파주 교하초	55	<ul style="list-style-type: none"> • 책마을따라걷기 • 책, 숲, 놀이 	수도권 (일반)

횟차	실행일	지역	참가학교 (단체)	인원	진행프로그램	비고
8	10.03	안양	스쿨김영사 안양지사	41	<ul style="list-style-type: none"> 책마을따라걷기 효형 반차도모형만들기 	수도권 (일반)
9	10.03	부산	초록배낭	42	<ul style="list-style-type: none"> 책마을따라걷기 김영사 책의역사 효형 컬러링노트 만들기 	지방 (일반)
10	10.04	광명	스쿨김영사 광명지사	35	<ul style="list-style-type: none"> 책마을따라걷기 생택취베리 생가 만들기 	수도권 (일반)
11	10.08	서울	청소년지원센터 꿈드림	27	<ul style="list-style-type: none"> 책마을따라걷기 효형 반차도모형만들기 	수도권 (소외)
12	10.15	남양주	퇴계원고등학교	58	<ul style="list-style-type: none"> 책마을따라걷기 효형 반차도모형만들기 	수도권 (일반)
13	10.17	서울	대교 마포지점	29	<ul style="list-style-type: none"> 책마을따라걷기 효형 반차도모형만들기 	수도권 (일반)
14	10.18	안양	스쿨김영사 안양지사	43	<ul style="list-style-type: none"> 책마을따라걷기 김영사 책의역사 	수도권 (일반)
15	10.21	대구	경북기계공고	97	<ul style="list-style-type: none"> 책마을따라걷기 생택취베리 생가만들기 캠프그리브스-DMZ골든벨외 	지방 (일반)
16	10.24	부산	초록배낭	35	<ul style="list-style-type: none"> 책마을따라걷기 김영사 책의역사 효형 반차도스토리북 	지방 (일반)
17	10.24	안성	안성다문화가족지원센터	40	<ul style="list-style-type: none"> 책마을따라걷기 피노키오 뮤지엄 	수도권 (소외)
18	10.24	고양	대교 원당지점	28	<ul style="list-style-type: none"> 책마을따라걷기 생택취베리 생가 만들기 	수도권 (일반)
19	10.28	파주	검산초	111	<ul style="list-style-type: none"> 책마을따라걷기 어린이왕자 책 만들기 	수도권 (일반)
20	10.28	수원	천천중	39	<ul style="list-style-type: none"> 책마을따라걷기 효형 반차도모형만들기 	수도권 (일반)
21	10.31	광주	광주스카우트연맹	45	<ul style="list-style-type: none"> 책마을따라걷기 헤이리 도자기 체험 일산 아쿠아플라넷 	지방 (일반)
22	11.03	파주	삼광중	71	<ul style="list-style-type: none"> 책마을따라걷기 책, 숲, 놀이 	수도권 (일반)
23	11.03	파주	월롱초	75	<ul style="list-style-type: none"> 책마을따라걷기 보리건축모형만들기 보림건축모형만들기 반차도모형만들기 	수도권 (일반)
24	11.04	파주	지산초	29	<ul style="list-style-type: none"> 책마을따라걷기 책, 숲, 놀이 	수도권 (일반)
25	11.04	파주	문산북중	44	<ul style="list-style-type: none"> 책마을따라걷기 책, 숲, 놀이 	수도권 (일반)

횟차	실행일	지역	참가학교 (단체)	인원	진행프로그램	비고
26	11.05	파주	문산초	79	<ul style="list-style-type: none"> 책마을따라걷기 보림 공연 	수도권 (일반)
27	11.05	인천	산곡남중	75	<ul style="list-style-type: none"> 책마을따라걷기 반차도모형만들기 	수도권 (일반)
28	11.05	파주	탄현초	37	<ul style="list-style-type: none"> 책마을따라걷기 책, 숲, 놀이 	수도권 (일반)
29	11.05	파주	장파초	40	<ul style="list-style-type: none"> 책마을따라걷기 책, 숲, 놀이 	수도권 (일반)
30	11.06	파주	석곶초	29	<ul style="list-style-type: none"> 책마을따라걷기 보리 건축모형만들기 	수도권 (일반)
31	11.07	파주	고강초	42	<ul style="list-style-type: none"> 책마을따라걷기 보림건축모형만들기 반차도모형만들기 	수도권 (일반)
32	11.07	파주	임진초	25	<ul style="list-style-type: none"> 책마을따라걷기 책, 숲, 놀이 	수도권 (일반)
33	11.07	파주	금화초	30	<ul style="list-style-type: none"> 책마을따라걷기 책, 숲, 놀이 	수도권 (일반)
34	11.10	고양	행신초	30	<ul style="list-style-type: none"> 책마을따라걷기 한옥 건축모형만들기 	수도권 (일반)
35	11.10	서울	덕산중	60	<ul style="list-style-type: none"> 책마을따라걷기 책, 숲, 놀이 	수도권 (일반)
36	11.11	서울	봉현초	25	<ul style="list-style-type: none"> 책마을따라걷기 책, 숲, 놀이 	수도권 (일반)
37	11.13	파주	적서초	63	<ul style="list-style-type: none"> 책마을따라걷기 보림건축모형만들기 한옥 건축모형만들기 	수도권 (일반)
38	11.13	파주	한외초	30	<ul style="list-style-type: none"> 책마을따라걷기 보리 건축모형만들기 	수도권 (일반)
39	11.14	서울	청원고	37	<ul style="list-style-type: none"> 책마을따라걷기 책, 숲, 놀이 	수도권 (일반)
40	11.14	서울	상신중	32	<ul style="list-style-type: none"> 책마을따라걷기 책, 숲, 놀이 	수도권 (일반)
41	11.14	서울	대교광명 철산지점	30	<ul style="list-style-type: none"> 책마을따라걷기 보림 건축모형만들기 	수도권 (일반)
42	11.14	지방	마가렛+아가세 지역아동센터	36	<ul style="list-style-type: none"> 책마을따라걷기 도자기만들기 	수도권 (소외)
43	11.17	서울	청원중	32	<ul style="list-style-type: none"> 책마을따라걷기 책, 숲, 놀이 	수도권 (일반)
44	11.17	서울	상계중	29	<ul style="list-style-type: none"> 책마을따라걷기 책, 숲, 놀이 	수도권 (일반)
45	11.18	서울	하계중	34	<ul style="list-style-type: none"> 책마을따라걷기 책, 숲, 놀이 	수도권 (일반)
46	11.18	서울	한산초	27	<ul style="list-style-type: none"> 책마을따라걷기 책, 숲, 놀이 	수도권 (일반)

횟차	실행일	지역	참가학교 (단체)	인원	진행프로그램	비고
47	11.19	서울	상계중	25	<ul style="list-style-type: none"> 책마을따라걷기 책, 숲, 놀이 	수도권 (일반)
48	11.19	서울	고덕중	40	<ul style="list-style-type: none"> 책마을따라걷기 책, 숲, 놀이 	수도권 (일반)
49	11.20	부천	여월초	115	<ul style="list-style-type: none"> 책마을따라걷기 보리건축모형만들기 보림건축모형만들기 한옥건축모형만들기 반차도모형만들기 	수도권 (일반)
50	11.21	서울	용강중	19	<ul style="list-style-type: none"> 책마을따라걷기 책, 숲, 놀이 	수도권 (일반)
51	11.21	서울	홍익사대부속여중	26	<ul style="list-style-type: none"> 책마을따라걷기 책, 숲, 놀이 	수도권 (일반)
52	11.24	파주	석곶초	30	<ul style="list-style-type: none"> 책마을따라걷기 한옥건축모형만들기 	수도권 (일반)
53	11.24	서울	제일중	39	<ul style="list-style-type: none"> 책마을따라걷기 책, 숲, 놀이 	수도권 (일반)
54	11.24	서울	재현중	26	<ul style="list-style-type: none"> 책마을따라걷기 책, 숲, 놀이 	수도권 (일반)
55	11.25	파주	검산초	71	<ul style="list-style-type: none"> 책마을따라걷기 어린왕자 책 만들기 	수도권 (일반)
56	11.25	서울	역촌초1-2	30	<ul style="list-style-type: none"> 책마을따라걷기 종이야안녕 	수도권 (일반)
57	11.25	서울	역촌초1-6	31	<ul style="list-style-type: none"> 책마을따라걷기 패브릭 다이어리 만들기 	수도권 (일반)
58	11.25	서울	계성여고(3-5)	29	<ul style="list-style-type: none"> 책마을따라걷기 책, 숲, 놀이 	수도권 (일반)
59	11.25	서울	계성여고(3-7)	29	<ul style="list-style-type: none"> 책마을따라걷기 책, 숲, 놀이 	수도권 (일반)
60	11.26	서울	오륜중	30	<ul style="list-style-type: none"> 책마을따라걷기 책, 숲, 놀이 	수도권 (일반)
61	11.26	서울	고덕중	36	<ul style="list-style-type: none"> 책마을따라걷기 책, 숲, 놀이 	수도권 (일반)
62	11.26	파주	파평초	44	<ul style="list-style-type: none"> 책마을따라걷기 스쿨김영사 생태체험 	수도권 (일반)
63	11.28	서울	한천중	30	<ul style="list-style-type: none"> 책마을따라걷기 책, 숲, 놀이 	수도권 (일반)
64	12.01	파주	해솔중	34	<ul style="list-style-type: none"> 책마을따라걷기 생택쥐베리 생가건축모형 	수도권 (일반)
65	12.01	서울	태랑중(3-6)	35	<ul style="list-style-type: none"> 책마을따라걷기 책, 숲, 놀이 	수도권 (일반)
66	12.01	서울	태랑중(3-3)	37	<ul style="list-style-type: none"> 책마을따라걷기 책, 숲, 놀이 	수도권 (일반)

횟차	실행일	지역	참가학교 (단체)	인원	진행프로그램	비고
67	12.01	파주	수억중	39	<ul style="list-style-type: none"> 책마을따라걷기 스쿨김영사 생태체험 	수도권 (일반)
68	12.02	파주	해솔중	34	<ul style="list-style-type: none"> 책마을따라걷기 사진작가(진로) 	수도권 (일반)
69	12.02	파주	천현초	32	<ul style="list-style-type: none"> 책마을따라걷기 스쿨김영사 생태체험 	수도권 (일반)
70	12.03	파주	가온초	32	<ul style="list-style-type: none"> 책마을따라걷기 스쿨김영사 생태체험 	수도권 (일반)
71	12.05	서울	금천드림스타트	29	<ul style="list-style-type: none"> 책마을따라걷기 스쿨김영사 생태체험 	수도권 (일반)
72	12.07	충주	중원중	33	<ul style="list-style-type: none"> 책마을따라걷기 어린왕자 책 만들기 반차도모형만들기 피노키오 박물관 	지방 (일반)
73	12.08	서울	후암초	85	<ul style="list-style-type: none"> 책마을따라걷기 책, 숲, 놀이 갤러리박영 전시관람 	수도권 (일반)
74	12.12	전국	하나투어 희망드림열차	86	<ul style="list-style-type: none"> 책마을따라걷기 반차도 스토리북 DMZ - 도라산전망대 	지방 (일반)
75	12.12	인천	부평드림스타트	29	<ul style="list-style-type: none"> 책마을따라걷기 스쿨김영사 생태체험 	수도권 (일반)
76	12.19	파주	파평초	37	<ul style="list-style-type: none"> 책마을따라걷기 스쿨김영사 생태체험 	수도권 (일반)
77	12.20	파주	스쿨김영사 일산지사	38	<ul style="list-style-type: none"> 책마을따라걷기 스쿨김영사 생태체험 	수도권 (일반)
78	12.20	수원	동광원	32	<ul style="list-style-type: none"> 책마을따라걷기 천자문 오침책 만들기 	수도권 (소외)
79	12.20	파주	스쿨김영사 안양지사	26	<ul style="list-style-type: none"> 책마을따라걷기 스쿨김영사 생태체험 	수도권 (일반)
80	12.22	부평	부일여중	77	<ul style="list-style-type: none"> 책마을따라걷기 보리 건축모형만들기 보림 건축모형만들기 한옥 건축모형만들기 갤러리 박영 전시관람 	수도권 (일반)
81	12.26	파주	평화원	20	<ul style="list-style-type: none"> 책마을따라걷기 한옥 건축모형만들기 	수도권 (소외)
82	12.29	고양	고양 열린청소년센터	13	<ul style="list-style-type: none"> 책마을따라걷기 한옥 건축모형만들기 	수도권 (소외)
83	12.30	파주	동패고	41	<ul style="list-style-type: none"> 책마을따라걷기 한옥 건축모형만들기 효형 반차도스토리북 	수도권 (일반)
합계				3,429		

[붙임] 체험학교 활동사진

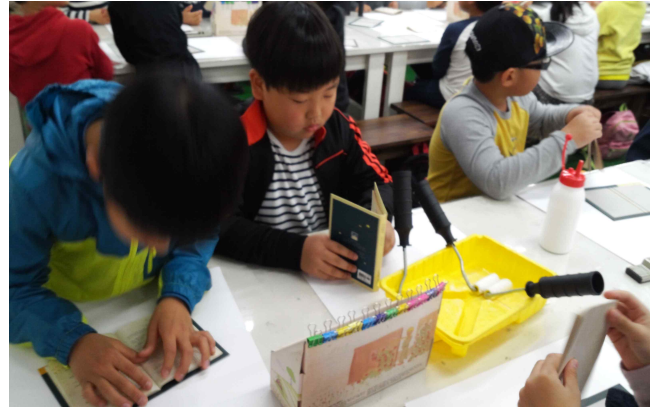

[붙임] 체험학교 만족도 조사 결과보고서

**“출판도시 체험학교” 투어 프로그램
만족도 조사 결과보고서**

2016. 01.

목 차

I. 조사개요

1. 조사목적
2. 조사기간 및 방법
3. 진단항목 및 문항구성

II. 인구통계적 특성

1. 지역
2. 방문형태
3. 학교

III. 주요 항목별 조사결과

1. 인지정보
2. 해설사 서비스 만족도
3. 체험 프로그램 만족도
4. 견학 프로그램 만족도
5. 전화 서비스 만족도
- 6-1. 재방문 의사
- 6-2. 추천 의사

IV. 세부 문항별 조사결과

1. 해설사 서비스 만족도
2. 체험 프로그램 만족도
3. 견학 프로그램 만족도

I. 조사개요

1. 조사목적

본 조사는 파주출판도시 「출판도시 체험학교 투어 프로그램」 참석자를 대상으로 프로그램의 참여 만족도 및 개선점을 도출하여 향후 프로그램의 개선방향을 도출하는 것을 목적으로 함.

2. 조사기간 및 방법

구분	내용
조사규모	2168명(교사 128명, 학생 2040명)
조사기간	2015년 7월 ~ 2015년 11월
조사방법	구조화된 설문지를 이용한 면접조사 자기기입식

3. 진단항목 및 문항구성

구분	항목	문항구성
공통	인지정보	· 새롭게 알게 된 정보
	만족도	· 해설사 서비스 만족도 · 체험 프로그램 만족도
	불만족도	· 해설사 서비스 불만족 · 체험 프로그램 불만족
	재방문 및 추천의사	· 재방문 의사 · 추천 의사
교사	만족도	· 전화상담 서비스 · 교사가 느낀 체험 프로그램 학생 반응
학생	만족도	· 견학 프로그램 만족도
	불만족도	· 견학 프로그램 불만족

Ⅱ. 인구통계적 특성

1. 지역

출판도시 체험학교 투어 프로그램 방문객 만족도 조사의 응답자가 속한 단체의 지역을 살펴보면 파주 인접 지역인 경기지역(66.94%)이 가장 높은 비율을 보이고 있으며, 서울(25.69%), 경북(3.94%), 인천(3.43%) 순으로 나타남. 이 외 지역에서의 방문객은 없었음.

(Base:전체 n=2078, 단위:%)

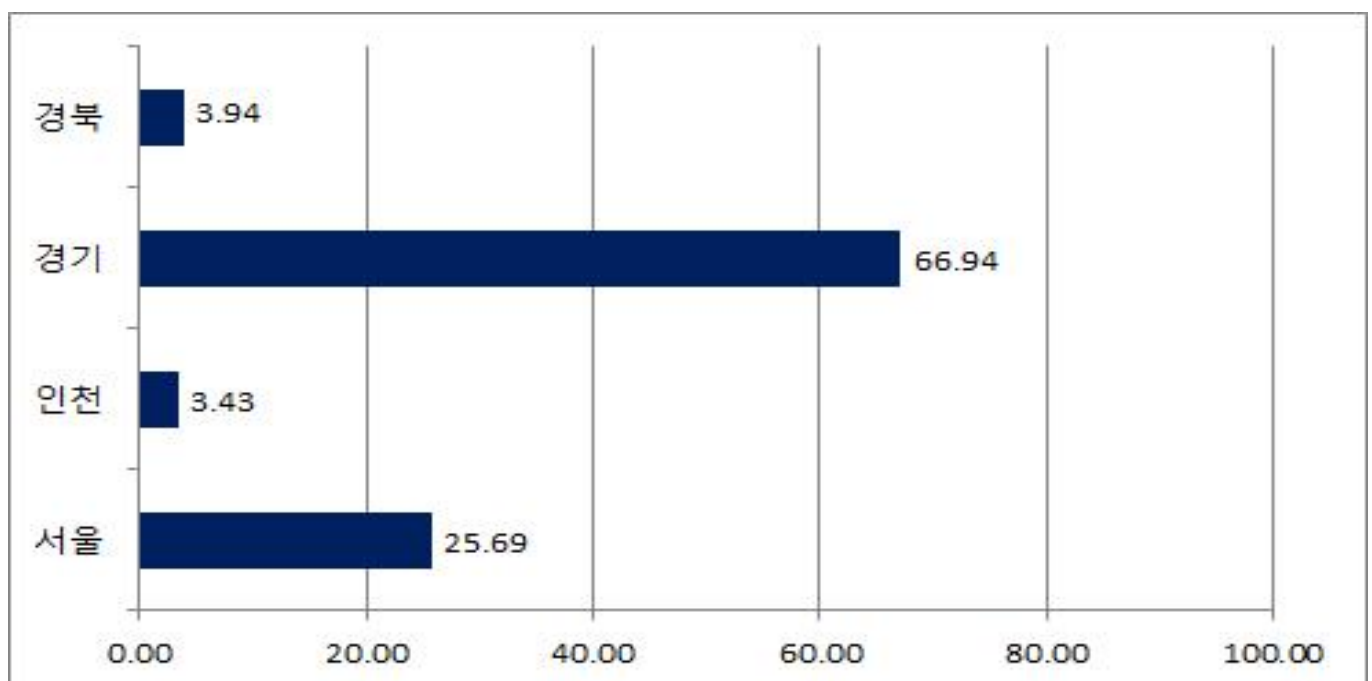

[그림 Ⅱ-1] 체험학교 투어 프로그램 방문객 지역 조사 결과

2. 방문형태

출판도시 체험학교 투어 프로그램 참가자들의 방문 형태로는 학교를 통한 방문이 84.13%로 가장 높은 비율을 보였으며, 학교 외 단체(13.24%), 개인(2.63%) 순으로 나타남.

(Base:전체 n=2168, 단위:%)

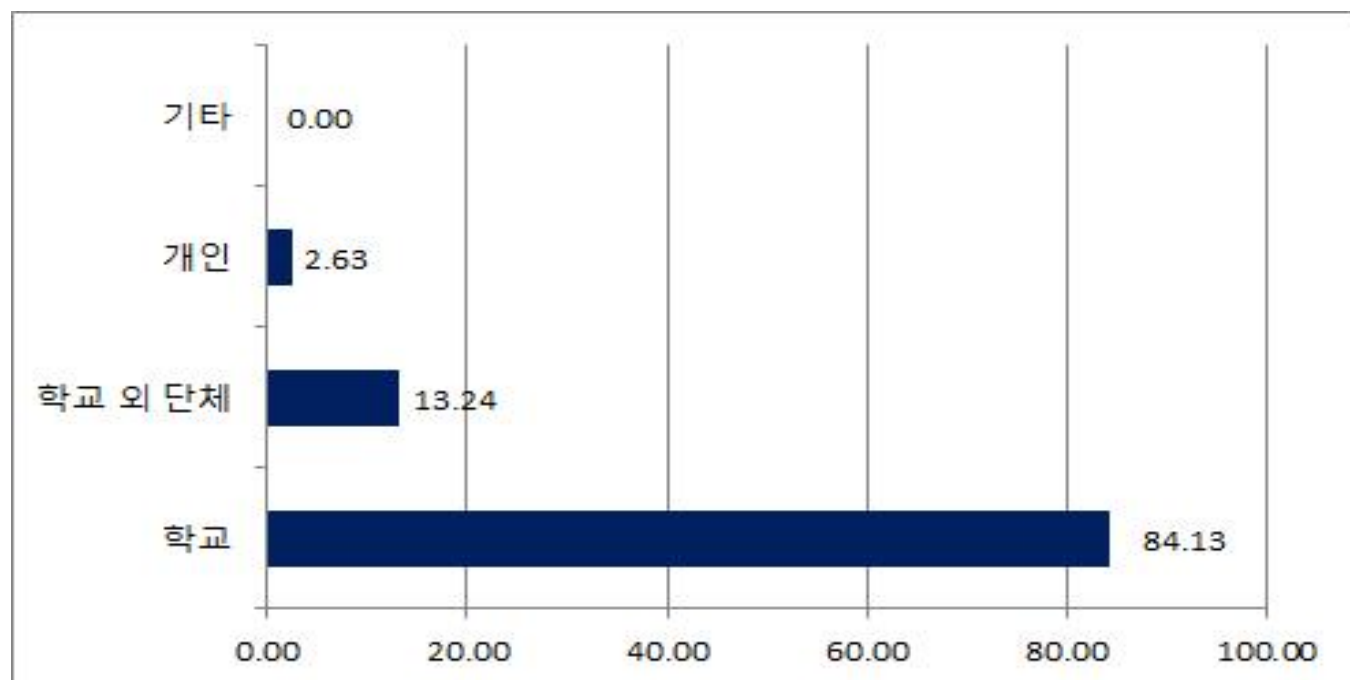

[그림 Ⅱ-2] 체험학교 투어 프로그램 방문형태 조사 결과

3. 학교

출판도시 체험학교 투어 프로그램 방문객의 학교를 살펴보면 초등학교가 56.47%로 가장 높은 비율을 차지했고, 다음으로 중학교(32.83%), 고등학교(10.70%)로 나타남

(Base:전체 n=2056, 단위:%)

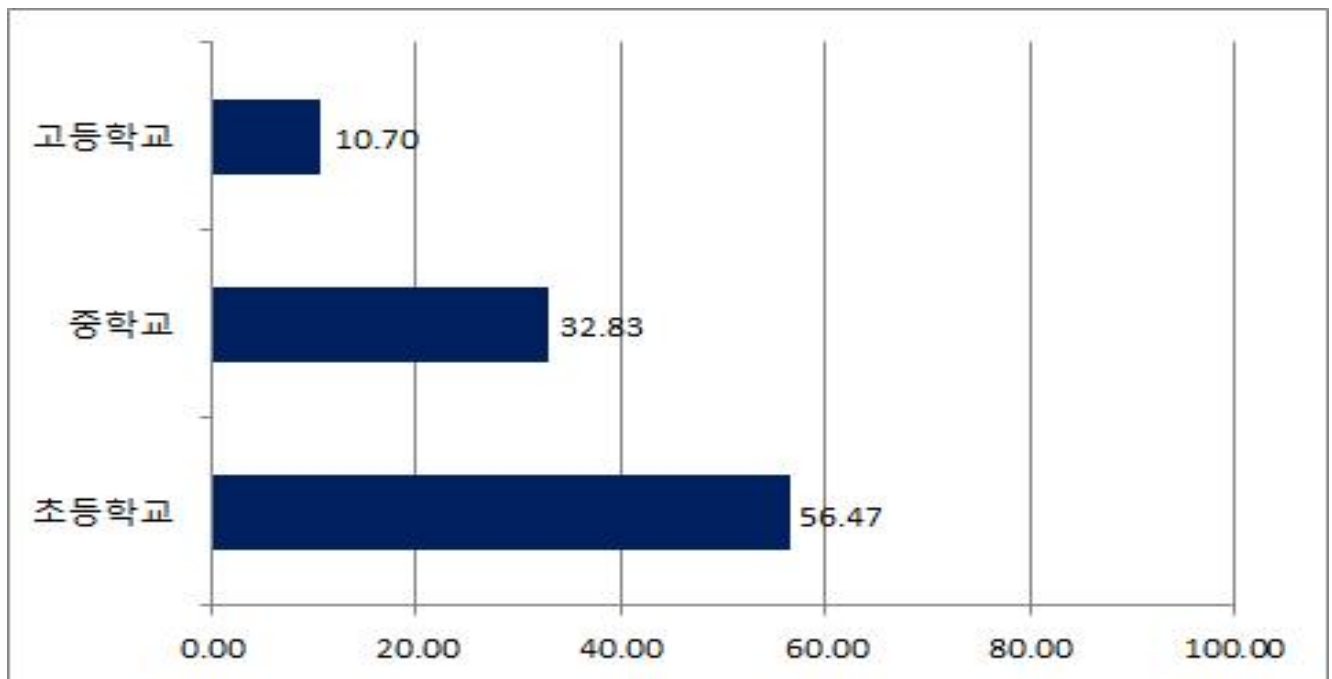

[그림 Ⅱ-3] 체험학교 투어 프로그램 방문객 학교 조사 결과

Ⅲ. 주요 항목별 조사결과

1. 인지정보

출판도시 체험학교 투어 프로그램 방문객들은 해당 프로그램을 통해 새롭게 알게 된 정보로 책방 및 그 외 문화시설(35.8%)을 가장 높게 응답함. 다음으로 출판사(24.6%), 건축 (22.3%), 생태(14.1%), 2단계 계획(3단계 계획)(3.2%)으로 나타남.

(Base:전체 n=2363, 단위:%)

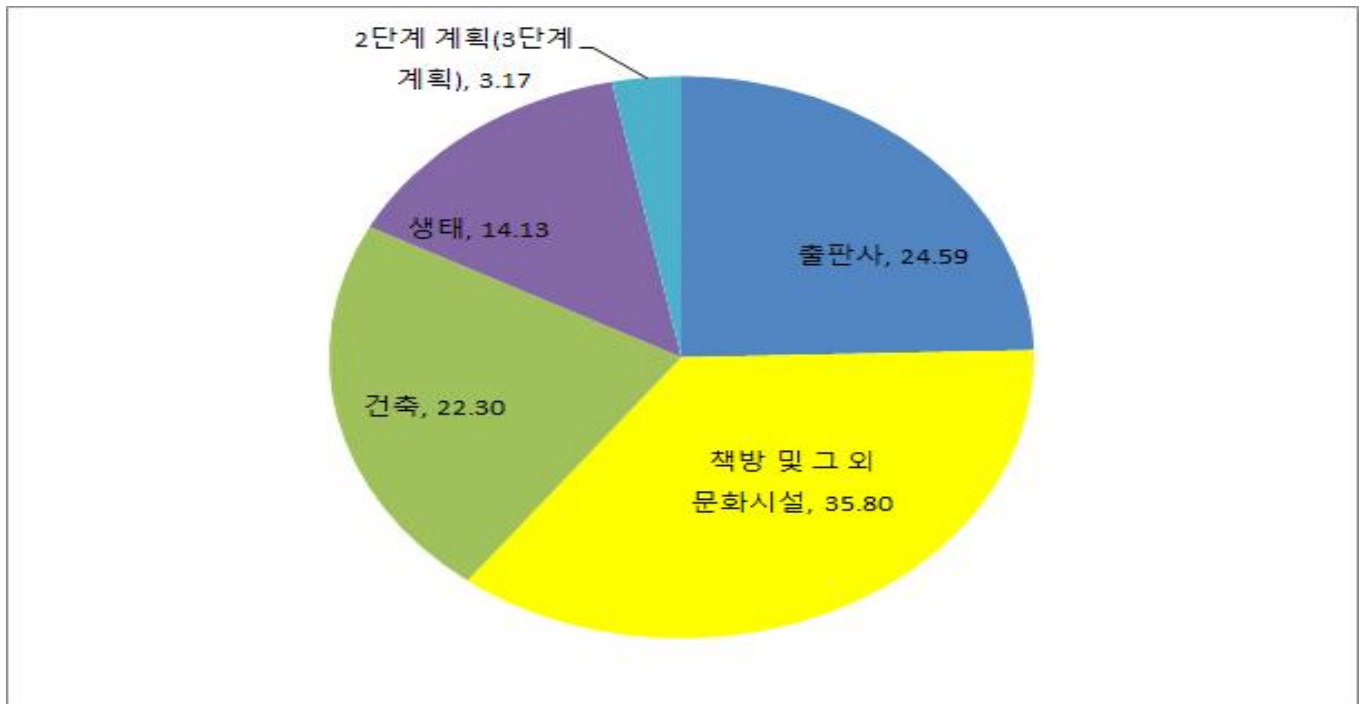

[그림 Ⅲ-1] 체험학교 투어 프로그램 인지정보 조사 결과

<표 Ⅲ-1> 체험학교 투어 프로그램 인지정보

항목	사례수	퍼센트
출판사	581	24.59
책방 및 그 외 문화시설	846	35.80
건축	527	22.30
생태	334	14.13
2단계 계획(3단계 계획)	75	3.17
합계	2363	100.00

2. 해설사 서비스 만족도

체험학교 투어 프로그램 해설사 서비스 만족도 전체 문항의 평균을 구하여 본 결과 전반적으로 높은 만족도를 보임. 친절 및 성실한 태도(4.50), 내용과 용어선택(4.41), 진행 방법과 시간(4.20) 순으로 나타남.

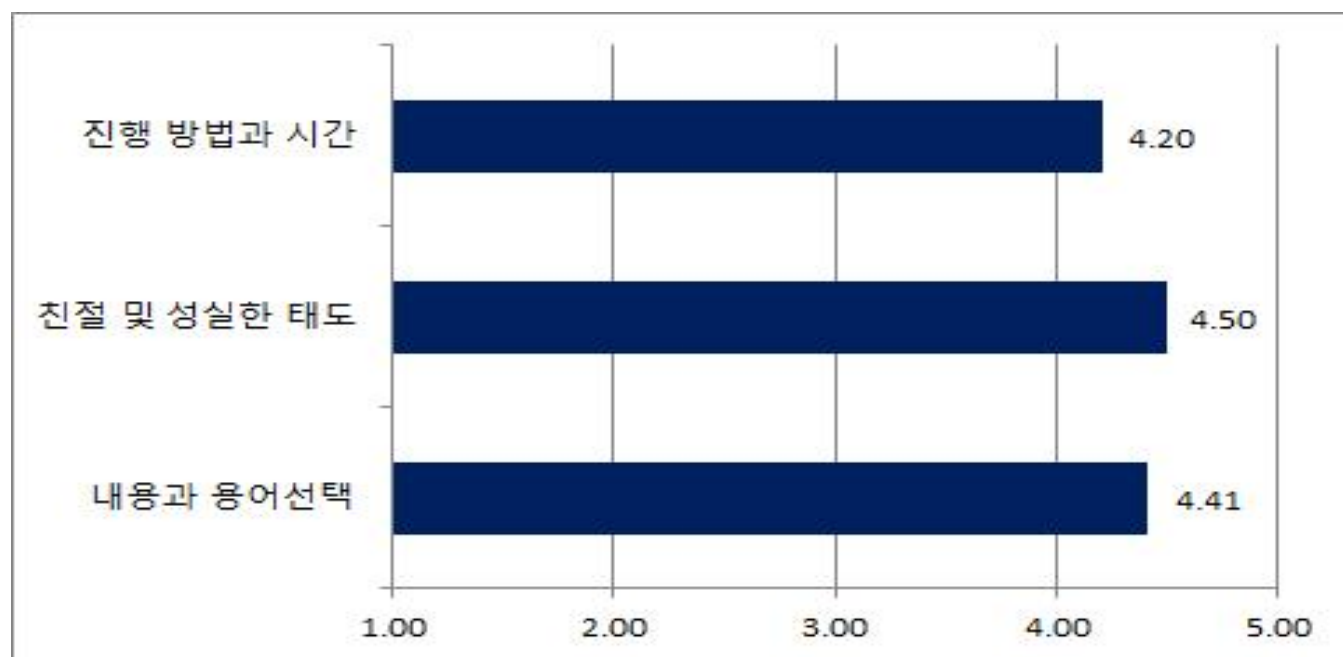

[그림 Ⅲ-2] 해설사 서비스 만족도 조사 결과

<표 Ⅲ-2> 문항별 해설사 서비스 만족도

구분	사례수	매우 불만족	조금 불만족	보통	조금 만족	매우 만족	평균	표준 편차
		%	%	%	%	%		
내용과 용어선택	2144	0.75	1.12	12.13	27.99	58.2	4.41	0.80
친절 및 성실한 태도	2136	0.66	0.61	10.21	25.00	63.53	4.50	0.75
진행 방법과 시 간	2127	1.69	3.15	18.76	25.76	50.63	4.20	0.96

2-1. 해설사 서비스 만족도 주관식 응답내용

체험학교 투어 프로그램의 해설사 서비스 만족 이유

- 해설사의 설명이 구체적이어서 좋음.
- 직접 책을 볼 수 있는 시간이 있고, 구매도 할 수 있어서 좋음.
- 해설사가 빠르게 진행하고 알기 쉽게 설명해주셔서 만족스러움.
- 다양한 프로그램을 돌아다니며 설명을 해주어서 좋음.
- 역사에 대해 다시 생각해 볼 수 있었던 기회였음.
- 방문객의 의견을 적극 수용해주어 좋음.
- 알맞은 빠르기와 여러 문화 설명이 재밌음.
- 시간이 부족한 단점이 있었으나 태도가 좋고 설명을 잘해주어서 좋음.
- 백로를 볼 수 있는 생태체험이 유익함..
- 친절하고 아이들 눈높이에 맞출 설명임.
- 추운 날씨에도 성심성의껏 자세한 설명임.

체험학교 투어 프로그램의 해설사 서비스 불만족 이유

- 책을 보는 시간이 짧아서 아쉬움.
- 체험 프로그램에서 진행방법 설명이 길고, 직접 체험 시간이 짧아서 아쉬움..
- 마이크 성능이 좋지 않음.
- 어린 학생들의 이목을 끌지 못해 아쉬움.

3. 체험 프로그램 만족도

출판도시 투어 프로그램 중 체험 프로그램 만족도 각 문항의 평균을 구하여 본 결과 대부분이 4.0 이상으로 높게 나타남. 강사의 진행(4.36)이 가장 높게 나타났으며 내용(4.28), 시간(4.11) 순으로 보임.

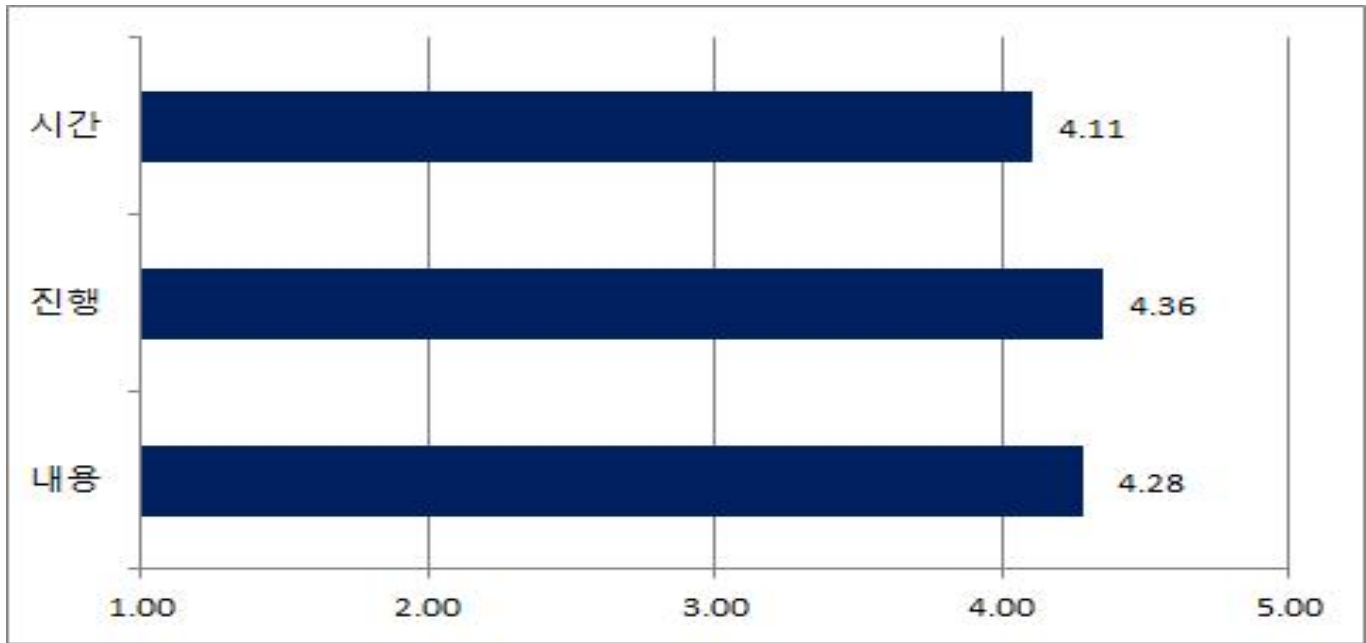

[그림 Ⅲ-3] 체험학교 투어 체험 프로그램 만족도 조사 결과

<표 Ⅲ-3> 문항별 체험 프로그램 만족도

구분	사례수	매우 불만족	조금 불만족	보통	조금 만족	매우 만족	평균	표준 편차
		%	%	%	%	%		
내용	2131	1.36	2.02	15.95	28.11	52.56	4.28	0.90
진행	2119	1.04	1.60	12.79	29.54	55.03	4.36	0.84
시간	2111	2.27	4.64	19.33	27.76	46.00	4.11	1.02

3-1. 체험 프로그램 만족도 주관식 응답내용

체험학교 투어 프로그램의 체험 프로그램 만족 이유

- 여러 가지 생태교육을 할 수 있어 좋음.
- 새로운 여러 가지를 많이 배워서 만족스러움.
- 평소에 하지 못했던 체험을 할 수 있어서 좋음.
- 책에 대한 다양한 정보 제공과 함께해서 유익함.
- 시간이 빨리가는 재밌는 시간임.
- 백로도 보고, 새집 만들기도 재밌음.
- 프로그램 내용이 흥미있고, 시간도 적절함.
- 양장 다이어리 만들기가 재밌음.
- 자유롭고 경험을 많아 좋음.
- 책에 대한 역사와 종이발명, 문자의 진화까지 새로운 정보가 가득함.

체험학교 투어 프로그램의 체험 프로그램 불만족 이유

- 체험시간이 짧아서 아쉬움.
- 투어하기에는 너무 추운 날씨임.

3-2. 교사가 느낀 학생 반응 만족도

체험학교 투어 프로그램에 참가한 교사를 대상으로 프로그램에 대한 학생들의 반응 만족도를 조사한 결과 매우 좋았다(46.77%), 조금 좋았다(49.19%)으로 전반적으로 높은 만족 응답을 보임.

(Base:전체 n=124, 단위:%)

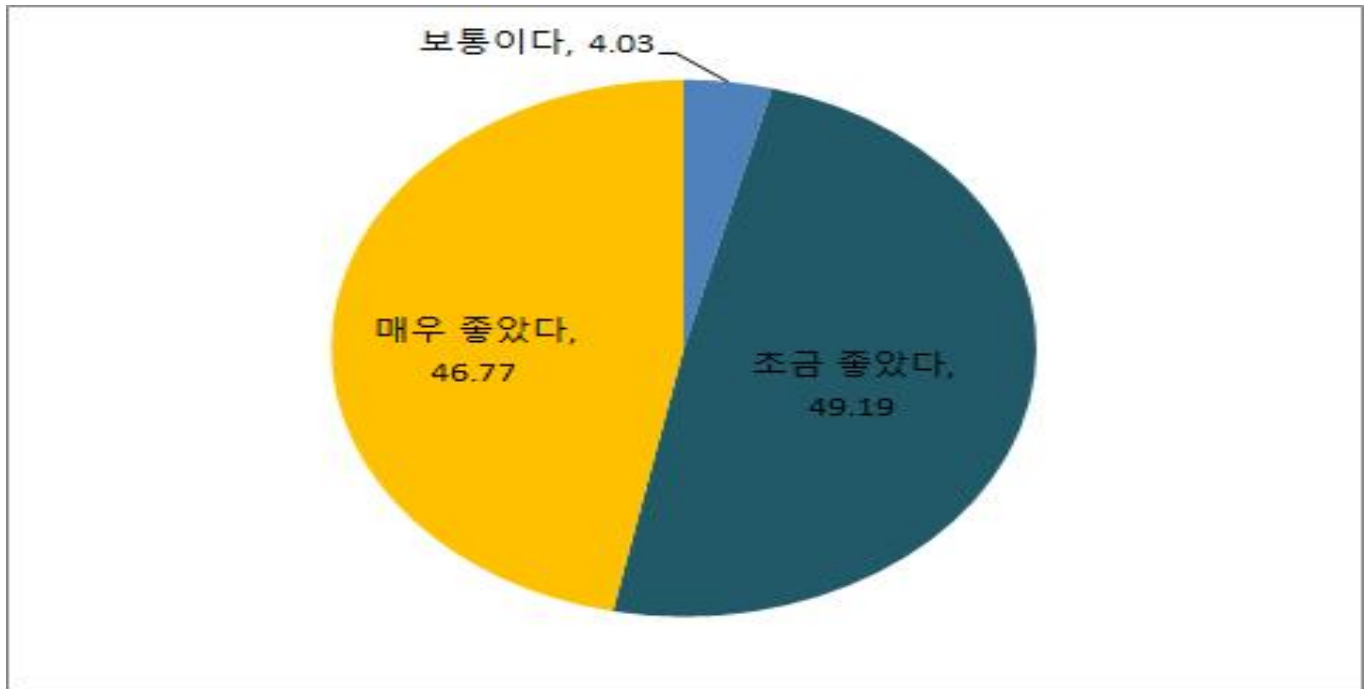

[그림 Ⅲ-4] 교사가 느낀 학생 반응 만족도 조사 결과

<표 Ⅲ-4> 교사가 느낀 학생 반응 만족도

구분	빈도	백분율(%)	평균	표준편차
1. 매우 별로였다	0	0.00	4.43	0.57
2. 조금 별로였다	0	0.00		
3. 보통이다	5	4.03		
4. 조금 좋았다	61	49.19		
5. 매우 좋았다	58	46.77		
합계	124	100.00		

4. 견학 프로그램 만족도

방문객 중 학생을 대상으로 실시한 견학(전시관람 등) 프로그램 만족도 평균 점수를 조사한 결과 모두 4.0점 이상의 높은 점수를 보임. 프로그램 진행(4.36), 내용(4.32), 시간(4.18) 순으로 나타남.

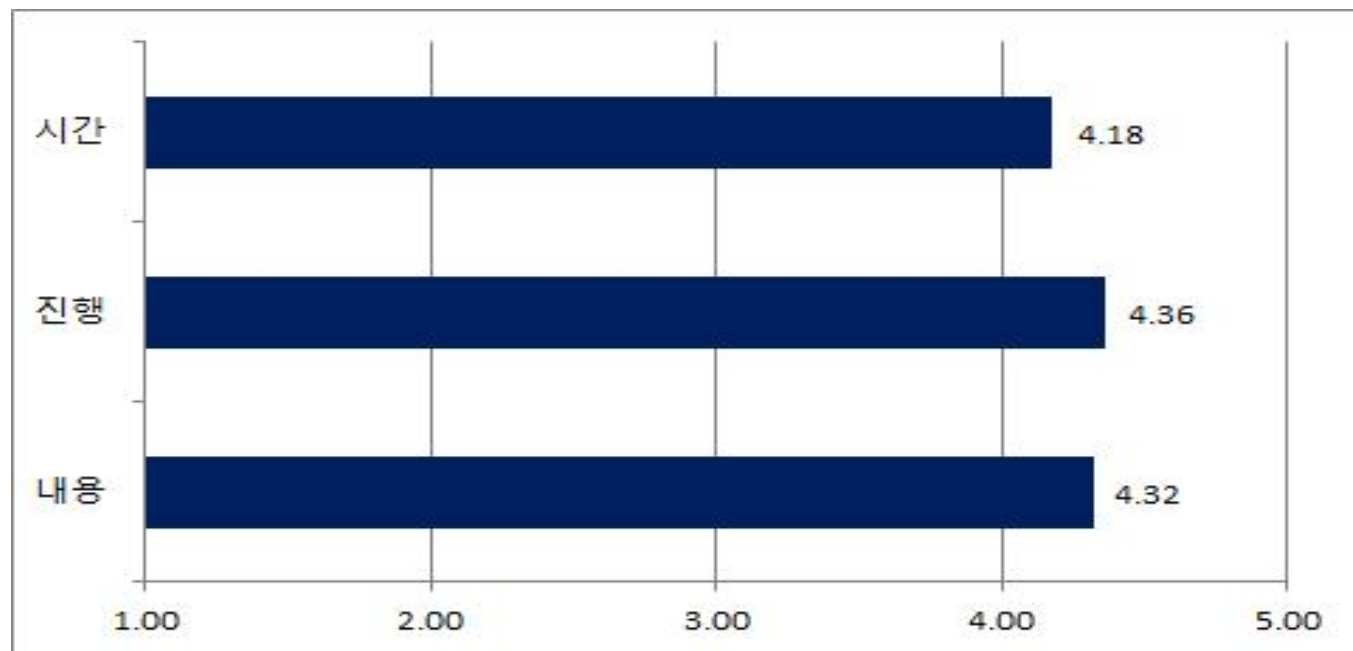

[그림 Ⅲ-5] 견학 프로그램 만족도 조사결과

<표 Ⅲ-5> 문항별 견학 프로그램 만족도

구분	사례수	매우 불만족	조금 불만족	보통	조금 만족	매우 만족	평균	표준 편차
		%	%	%	%	%		
내용	1963	1.22	2.24	14.31	27.36	54.87	4.32	0.89
진행	1945	0.67	1.23	13.32	30.85	53.93	4.36	0.81
시간	1941	1.75	3.92	17.21	28.80	48.33	4.18	0.97

4-1. 견학 프로그램 만족도 주관식 응답내용

체험학교 투어 프로그램의 견학 프로그램 만족 이유

- 한 공간에 어마어마한 책이 있고, 예뻐서 놀라웠다.
- 활동이 많아 재미있음.
- 신기한 건축물들이 많아 재미가 있었다.
- 생태 체험을 하면서 처음 알게 된 사실이 많다.
- 출판사에 직접 가 볼 수 있어서 좋았다.

체험학교 투어 프로그램의 견학 프로그램 불만족 이유

- 견학 시간이 짧았다.
- 자유 시간이 짧았다.

5. 전화 서비스 만족도

방문객 중 교사를 대상으로 실시한 전화 서비스 만족도 조사는 전반적으로 만족의 응답을 보임. 매우 만족(70.59), 조금 만족(28.57%), 보통(0.84%) 순서로 나타남.

(Base:전체 n=119, 단위:%)

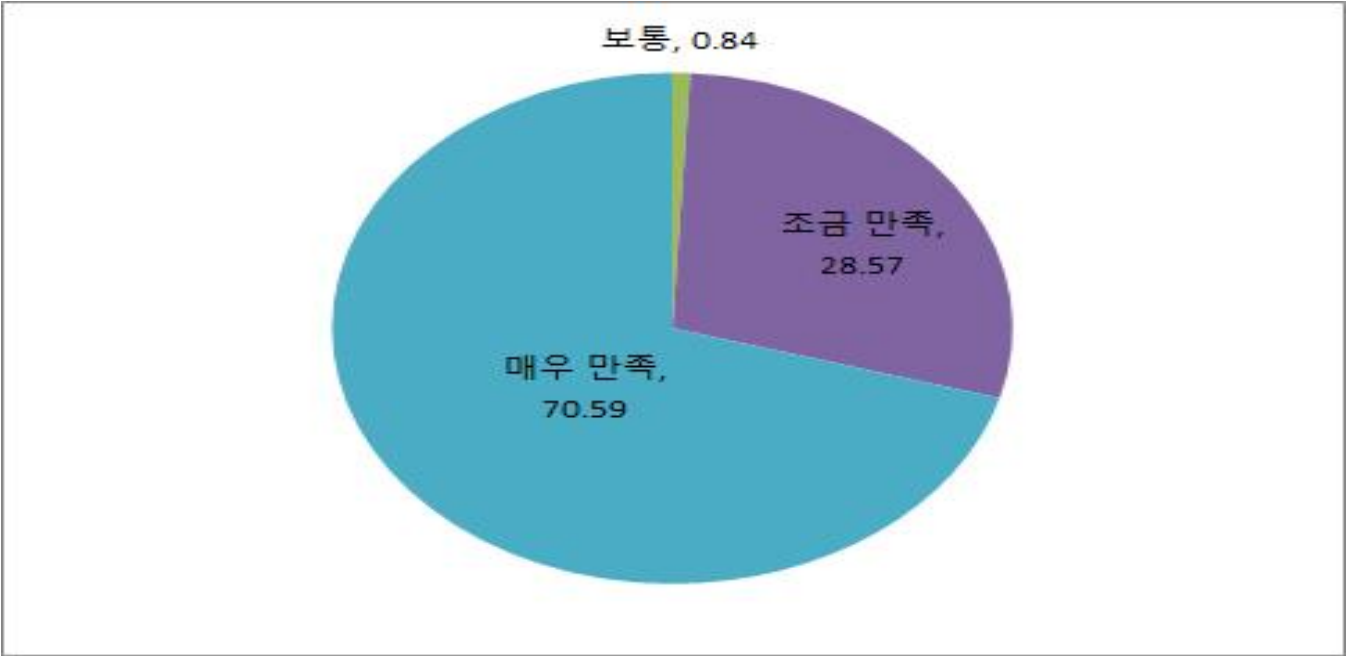

[그림 Ⅲ-6] 전화 서비스 만족도 조사결과

<표 Ⅲ-6> 전화 서비스 만족도

구분	빈도	백분율(%)	평균	표준편차
1. 매우 불만족	0	0.00	4.70	0.48
2. 조금 불만족	0	0.00		
3. 보통	1	0.84		
4. 조금 만족	34	28.57		
5. 매우 만족	84	70.59		
합계	119	100.00		

6-1. 재방문 의사

출판도시 체험학교 투어 프로그램 참가자들은 대부분 재방문 의사를 보임. 84.56%가 재방문하겠다고 응답한 반면, 15.44%는 재방문 하지 않겠다고 응답함.

(Base:전체 n=2021, 단위:%)

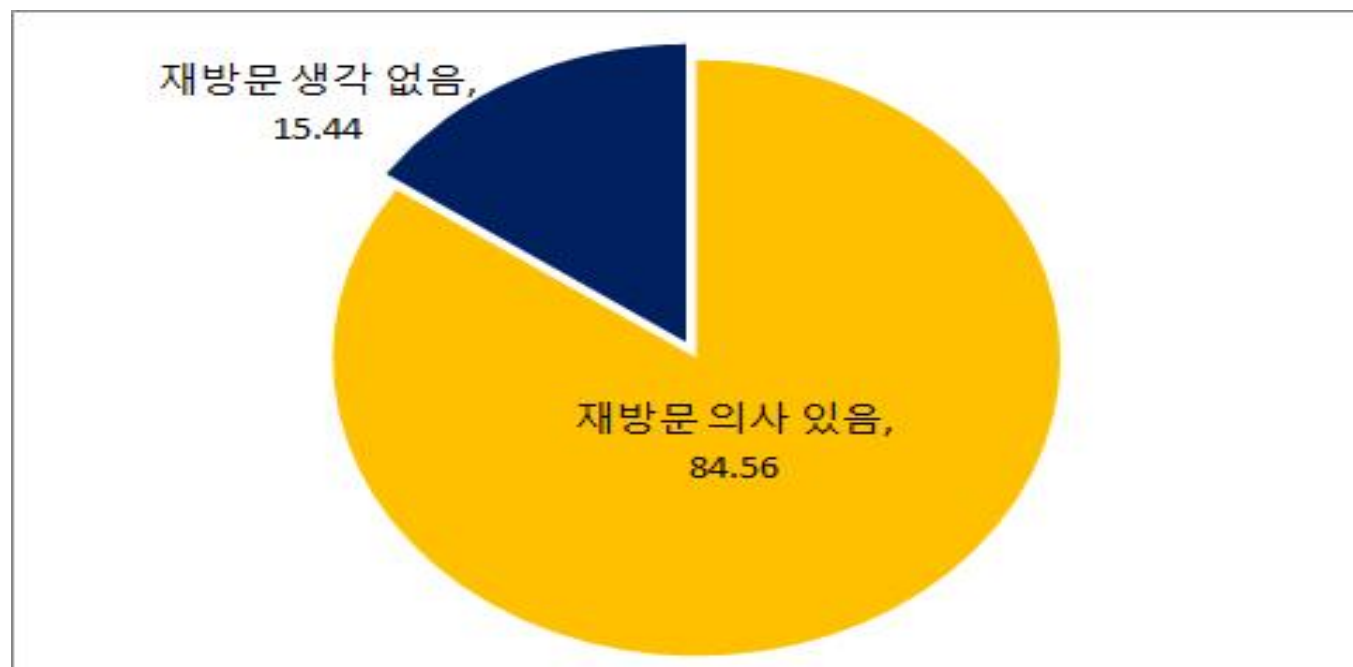

[그림 Ⅲ-7] 재방문 의사 조사결과

<표 Ⅲ-7> 재방문 의사

구분	빈도	퍼센트
재방문 생각 있음	1907	84.56
재방문 생각 없음	321	15.44
합계	2021	100.00

6-2. 추천 의사

출판도시 체험학교 투어 프로그램 참가자들 대부분은 체험학교를 주변에 추천하겠다는 의사를 보임. 추천하고 싶다가 94.97%, 추천하고 싶지 않다가 5.03%으로 응답함.

(Base:전체 n=2047, 단위:%)

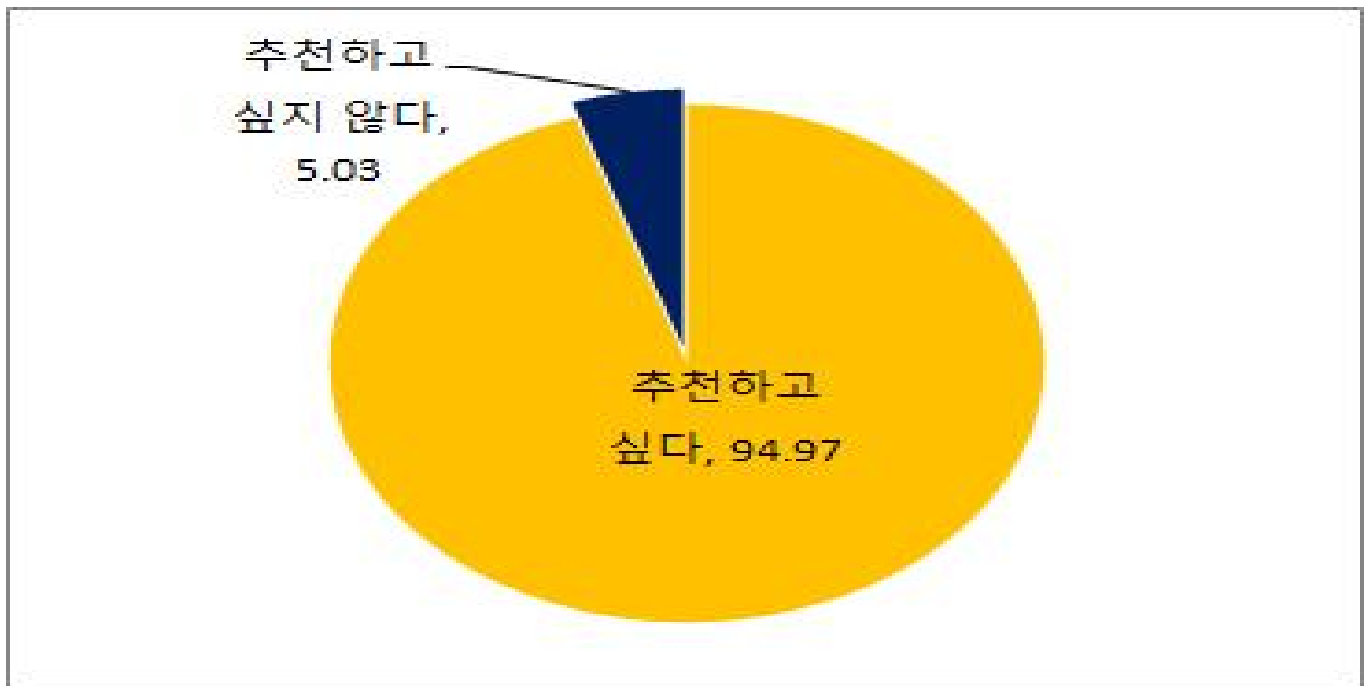

[그림 Ⅲ-8] 추천 의사 조사결과

<표 Ⅲ-8> 추천 의사

구분	빈도	퍼센트
추천하고 싶다	1944	94.97
추천하고 싶지 않다	103	5.03
합계	2047	100.00

IV. 세부 문항별 조사결과

1. 해설사 서비스 만족도

출판도시 체험학교 프로그램 해설사 서비스 만족도 내용, 태도, 진행 방법의 평균 만족도는 모두 4.0 이상의 높은 점수로 나타남. 그 중 가장 높은 만족도는 해설사의 친절하고 성실한 태도(4.50)임.

가. 내용과 용어선택

출판도시 체험학교 프로그램 해설사 서비스 만족도 조사 결과 해설사의 내용과 용어선택은 평균 점수 4.41로 방문객에 알맞은 내용과 용어를 선택하였을 것으로 유추할 수 있음.

<표 IV-1> 내용과 용어선택

구분	빈도	백분율(%)	평균	표준편차
1. 매우 불만족	16	0.75	4.41	0.80
2. 조금 불만족	24	1.12		
3. 보통	260	12.13		
4. 조금 만족	600	27.99		
5. 매우 만족	1244	58.02		
합계	2144	100.00		

나. 친절 및 성실한 태도

방문객들은 해설사의 태도에 대하여 전반적으로 높은 수준의 응답을 보였으며, 매우 만족(63.53%), 조금 만족(25.00%)으로 나타남.

<표 IV-2> 친절 및 성실한 태도

구분	빈도	백분율(%)	평균	표준편차
1. 매우 불만족	14	0.66	4.50	0.75
2. 조금 불만족	13	0.61		
3. 보통	218	10.21		
4. 조금 만족	534	25.00		
5. 매우 만족	1357	63.53		
합계	2136	100.00		

다. 진행 방법과 시간

해설사의 프로그램 진행 방법과 일정준수에 대하여 전반적으로 높은 만족의 응답을 보였으나, 해설사 서비스 만족도 중에서는 가장 낮은 평균 점수 4.20으로 나타남. 표준편차가 0.96으로 방문객별로 상이한 만족도를 주는 것으로 판단됨.

<표 IV-3> 진행 방법과 시간

구분	빈도	백분율(%)	평균	표준편차
1. 매우 불만족	36	1.69	4.20	0.96
2. 조금 불만족	67	3.15		
3. 보통	399	18.76		
4. 조금 만족	548	25.76		
5. 매우 만족	1077	50.63		
합계	2127	100.00		

2. 체험 프로그램 만족도

출판도시 체험학교 프로그램 중 체험 프로그램의 평균 만족도는 4.0이상의 높은 점수를 보임. 각 평균 만족도는 진행(4.36), 내용(4.28), 시간(4.11)으로 근소한 차이가 나타남.

가. 내용

체험 프로그램의 내용의 흥미에 대하여 방문객들은 매우 만족(52.56%)이 가장 높은 응답율을 보였으며, 조금 만족(28.11%), 보통(15.95%) 순으로 나타남.

<표 IV-4> 내용의 흥미

구분	빈도	백분율(%)	평균	표준편차
1. 매우 불만족	29	1.36	4.28	0.90
2. 조금 불만족	43	2.02		
3. 보통	340	15.95		
4. 조금 만족	599	28.11		
5. 매우 만족	1120	52.56		
합계	2131	100.00		

나. 진행

체험 프로그램 진행의 적절성에 대하여 방문객들은 55.03%가 매우 만족하다고 응답함. 다음으로 조금 만족(29.54%), 보통(12.79%) 순으로 나타남.

<표 IV-5> 진행의 적절성

구분	빈도	백분율(%)	평균	표준편차
1. 매우 불만족	22	1.04	4.36	0.84
2. 조금 불만족	34	1.60		
3. 보통	271	12.79		
4. 조금 만족	626	29.54		
5. 매우 만족	1166	55.03		
합계	2119	100.00		

다. 시간

출판도시 체험학교 투어 프로그램의 방문객들은 체험 프로그램의 시간, 일정준수에 대하여 평균 점수 4.11의 높은 만족도를 보였으나, 표준편차 1.02로 방문객별 상이한 만족도를 주는 것으로 나타남.

<표 IV-6> 시간

구분	빈도	백분율(%)	평균	표준편차
1. 매우 불만족	48	2.27	4.11	1.02
2. 조금 불만족	98	4.64		
3. 보통	408	19.33		
4. 조금 만족	586	27.76		
5. 매우 만족	971	46.00		
합계	2111	100.00		

3. 견학 프로그램 만족도

방문객 중 학생을 대상으로 한 실시한 견학(전시관람 등) 프로그램 만족도 조사 결과는 평균 점수 4.0 이상으로 모두 높은 점수를 나타냈으며, 프로그램의 진행(4.36), 내용(4.32)으로 근소한 차이를 보였으며 마지막으로 시간(4.18) 순으로 나타남.

가. 내용

출판도시 체험학교 프로그램에 참가한 학생들은 견학(전시관람 등) 프로그램 내용의 흥미성에 대하여 평균 점수 4.32의 높은 만족도를 보임.

<표 IV-7> 내용의 흥미성

구분	빈도	백분율(%)	평균	표준편차
1. 매우 불만족	24	1.22	4.32	0.89
2. 조금 불만족	44	2.24		
3. 보통	281	14.31		
4. 조금 만족	537	27.36		
5. 매우 만족	1077	54.87		
합계	1963	100.00		

나. 진행

견학 프로그램 강사의 진행에 대하여 평균 점수 4.36의 전반적으로 높은 만족도를 보임.

<표 IV-8> 진행

구분	빈도	백분율(%)	평균	표준편차
1. 매우 불만족	13	0.67	4.36	0.81
2. 조금 불만족	24	1.23		
3. 보통	259	13.32		
4. 조금 만족	600	30.85		
5. 매우 만족	1049	53.93		
합계	1945	100.00		

다. 시간

방문객 중 학생들은 견학 프로그램의 시간, 일정준수에 대하여 매우 만족(48.33%), 조금 만족(28.80%)로 전반적으로 긍정의 응답을 보임. 한편 견학 프로그램의 주관식 답변 중 견학 시간이 짧았던 것을 다수 불만족 이유로 들었음.

<표 IV-9> 시간

구분	빈도	백분율(%)	평균	표준편차
1. 매우 불만족	34	1.75	4.18	0.97
2. 조금 불만족	76	3.92		
3. 보통	334	17.21		
4. 조금 만족	559	28.80		
5. 매우 만족	938	48.33		
합계	1941	100.00		

[붙임] 프로그램 회차별 세부 진행내역

출판도시 1박2일체험학교 1차, 2차 / 화산남초, 화산중(5.7-8)

작성 일: 2015. 4. 24

제 목	출판도시 1박2일체험학교		
일 시	2015년 5월 7일(목) ~ 8일(금)		
학교(단체)명	화산남초등학교 1~6학년 22명(남9+여13) 화산중학교 1~3학년 53명(남24+여29)	인원수(인솔)	학생 75 교사 15
주 소	전남 해남군 화산면 사포길 10	방문 교통편	전세버스 3대
담당교사연락처	박창훈	담당해설사연락처	마윤, 장말하, 이은경

■ 프로그램 일정 (1박2일 방문코스)				
시 간		장 소	내 용	비 고
첫 째 날	~13:00	출판도시	■ 파주출판도시 도착	→도착, 만남(해설사)
	13:00~14:00	스킨애니버서리	■ 중식 및 휴식	제공식
	14:00~17:30	출판도시 아시아출판문화정보 센터	■ 일정 소개, 안전수칙 공지 ■ 해설이 있는 버스 투어(출판도시 1단계+2단계 지구) ■ 출판도시 소개, 아시아센터(지혜의 숲)견학 및 자유관람	
		출판도시	■ 해설사와 함께하는 책마을 따라 걷기 - 14:00~15:30 해설사와 산책(초등생은 여원미디어 꼭 방문) - 15:30~17:00 체험 - ★ 초등생-패브릭 다이어리(7321디자인) - ★ 중등(남)-한옥건축모형(출판도시임주기업협의회) - ★ 중등(여)-진로탐색/디자인(효형출판) / 120분 진행 - 17:00~17:30 책방거리 문화공간 자유 탐방 - (김영사 책방 방문 요청)	견학 체험
	17:30~18:00	영어마을	■ 영어마을로 이동 ■ 입소 후 숙소 배정 및 휴식	전세버스 숙소(6인1실)
	18:00~19:00	영어마을	■ 석식 및 휴식	제공식
	19:00~21:00	영어마을 공연장	■ Boards up 수업	
	21:00~	숙소	■ 취침	
둘 째 날	07:30~	영어마을	■ 아침식사 및 자유시간	제공식
	11:30~12:20	영어마을	■ 영어뮤지컬	
	12:20~	중식	■ 점심식사 및 퇴소	제공식

(사)출판도시임주기업협의회

출판도시 1박 2일 체험학교 3차 / 삼척 원덕중 (7.27~28)

■ 프로그램 일정 (1박2일 방문코스)

제 목	출판도시 1박 2일 체험학교		
일 시	2015년 7월 27일(월) ~ 28일(화)	인원수	인솔자 4명(남2명, 여2명) 학생31명(2학년16명, 3학년15명)
학교(단체)명	삼척 원덕중학교		2학년 - 남5명 / 여11명 3학년 - 남11명 / 여4명
주 소	강원 삼척시 원덕읍 삼척로 480	방문 교통편	전세버스 1대
담당자연락처	엄춘대 부장	출판도시 담당자	신영준 팀장

■ 프로그램 일정 (1박2일 방문코스)

시 간		장 소	내 용	비 고
첫 째 날	12:00~13:30	스킨애니버서리	<ul style="list-style-type: none"> ■ 중식 및 책방탐방 - 스킨애니버서리 중식 - 김영사 책방 탐방 	
	13:30~17:00	파주출판도시 체험	<ul style="list-style-type: none"> ■ 효형 출판 체험 프로그램 2개 - 효형 출판과정 <ul style="list-style-type: none"> · 한 권의 책을 만드는 과정을 알아보고, 나만의 책을 기획해보는 시간 - 효형 반차도 모형 <ul style="list-style-type: none"> · 반차도 모형을 직접 만들면서 조선 왕조 500년의 역사를 영상과 함께 배우는 시간 	
	17:30~18:30	코바코	■ 파주출판도시 인근 식당 석식 및 자유시간	
	18:30	숙박	■ 지지향 게스트 하우스	
둘 째 날	07:00~08:00	수련	■ 지지향 2층 식당	
	09:00	서울 견학	<ul style="list-style-type: none"> ■ 삼청동 북촌 한옥마을 ■ 한남동 삼성리움박물관 	

(사)출판도시임주기업협의회

출판도시 일일체험학교 1차 /상원여자중학교(7/29)

작성일 2015. 06. 04

단 체 명	상원여자중학교	희망일시	2015년 7월 29일(수) 10시~ 15시
주 소	경기도 성남시 수정구 논골로 35번길 6-1	인 원 수	30명+2명
산 청 인	김세원	연 락 처	010-7756-2949
금 액	₩	결 제	카드 / 무통장송금

세부 프로그램 일정			
시 간	장 소	내 용	비 고
10:00-10:10	출판도시도착	<ul style="list-style-type: none"> ■ 인사, 일정 및 안전 수칙 안내 	→도착, 만남(해설사), 일정 안내
10:10-11:00	아시아출판문화 정보센터	<ul style="list-style-type: none"> ■ 출판도시 및 아시아 센터 소개 - 출판도시 역사 및 조성 과정 - 책, 생태, 건축의 도시 및 파주 소개 - 센터 및 주변 관람(지혜의 숲) 	
11:00-12:30	7321 디자인	<ul style="list-style-type: none"> ■ 책의 제작 과정 이해하기 - 어린이왕자,이상한 나라의 앨리스등의 디자인문구 회사 - 책의 인쇄 과정과 방법에 대한 이해-어린이왕자 책 / 스토어탐방 	
12:30-13:30	점심시간	<ul style="list-style-type: none"> ■ 점심시간은 일정에 포함되지 않습니다 - 개별 식사입니다 	
13:30-15:00	책 마을 따라 산책 (책방 탐방)	<ul style="list-style-type: none"> ■ 출판도시 해설사와 함께 하는... - 책방 거리 및 문화 공간 해설 - 생태 자연과 상징물 출판사 소개 - 책방 거리탐방(도서 구입 가능) 	
비 용 산출내역	투어	※ 체험비와 중식은 무료입니다.	합계:₩
		※ 버스는 일부금액 지원입니다.(총30만원 지원)	
		※ 버스지원금은 관광버스로 직접 송금되므로 관광버스담당자연락처를 알려주세요.	
특 기 사 항	<ul style="list-style-type: none"> ▶ 위 일정은 당일의 동선에 따라 변경될 수 있습니다. ▶ 체험(견학)프로그램은 입주사 사전 일정에 의하여 다른 프로그램으로 대체될 수 있습니다. ▶ 점심시간은 일정에 포함되지 않습니다. ▶ 방문객 자체 차량 이용입니다. ▶ 준비사항 : 명찰, 편한 복장과 신발, 모자, 음료(물) ▶ 입금계좌 : 기업은행 496-002028-04-041 (사)출판도시입주기업협의회 ▶ 문 의 : 031-955-5959 / 홈페이지: www.tourbookcity.com / e: tour@bookcity.or.kr ▶ 담당 해설사 : 추후 배정됩니다. 		
협 약 사 항	위 견학 중 일어나는 일체의 안전사고 및 기물 파손에 대한 모든 책임은 귀 단체에 있음을 확인합니다. <div style="text-align: right;"> 담당자 (인) </div>		

(사)출판도시입주기업협의회



출판도시 일일체험학교 2차 / 연수청학도서관(7/29)

작성일 2015. 06. 25

단 체 명	연수청학도서관	희망일시	2015년 7월 29일 수요일 11:00-15:00
주 소	인천시 연수구 솔샘로 146	인 원 수	30명+4명
신 청 인	서지연	연 락 처	032-749-8278
금 액	₩	결 제	카드 / 무통장송금

세부 프로그램 일정			
시 간	장 소	내 용	비 고
11:00-12:20	<활판> 활판공방	■ 국내 유일의 납 활자 인쇄소(근대인쇄) - 사라져가는 활판 인쇄문화를 복원하여 박물관 형태로 운영 - 납 활자 인쇄 역사 영상관람 및 설명 - 체험1) 천자문 활판 인쇄로 전통 오침제본 체험	→도착, 만남(해설사), 일정 안내
12:30-13:30	점심시간	■ 점심시간은 일정에 포함되지 않습니다. - 개별 식사입니다.	
13:30-15:00	아시아출판문화 정보센터	■ 출판도시 및 아시아 센터 소개 - 출판도시 역사 및 조성 과정 - 책, 생태, 건축의 도시 및 파주 소개 - 센터 및 주변 관람(지혜의 숲)	
	책 마을 따라 산책 (책방 거리탐방)	■ 출판도시 해설사와 함께 하는... - 책방 거리 및 문화 공간 해설 - 생태 자연과 상징물 출판사 소개 - 책방 거리탐방(도서 구입 가능)	
비 용 산출내역	투어	※ 관광버스 이용시에만 교통비가 총 30만원지원됩니다.	
		※ 체험과 식사는 무료입니다.	
		※ 인쇄교사께서 체험을 원하신 경우 별도의 체험비가 부과됩니다.	
특기사항	▶ 위 일정은 당일의 동선에 따라 변경될 수 있습니다. ▶ 체험(견학)프로그램은 입주시 사전 일정에 의하여 다른 프로그램으로 대체될 수 있습니다. ▶ 점심시간은 일정에 포함되지 않습니다. ▶ 방문객 자체 차량 이용입니다. ▶ 준비사항 : 명찰, 편한 복장과 신발, 모자, 음료(물) ▶ 입금계좌 : 기업은행 496-002028-04-041 (사)출판도시입주기업협의회 ▶ 문 의 : 031-955-5959 / 홈페이지: www.tourbookcity.com / e: tour@bookcity.or.kr ▶ 담당 해설사 : 추후 예정입니다.		
협약사항	위 견학 중 일어나는 일체의 안전사고 및 기물 파손에 대한 모든 책임은 귀 단체에 있음을 확인합니다. <div style="text-align: right;">담당자 (인)</div>		

(사)출판도시입주기업협의회



출판도시 1박 2일 체험학교 4차 / 백령중(8.21-22)

작성일: 2015. 8. 21

제 목	파주출판도시 1박 2일 체험학교		
일 시	2015년 8월 21일(금) ~ 22일(토)		
학교(단체)명	백령중학교 1학년	인원수(인솔)	학생 28명(남 10명, 여 18명) 교사 2명
주 소	인천광역시 옹진군 백령면 백령로 708	방문 교통편	전세버스 1대
담당교사인력처	최정범	출판도시 담당자 연락처	윤혜정 선생님(체험학교담당)

■ 프로그램 일정 (1박2일 방문코스)				
시 간	장 소	내 용	비 고	
첫 째 날	-13:30	▪ 파주출판도시 도착		
	13:30-15:00	출판도시 ▪ 해설사와 함께하는 책마을 따라 걷기 ▪ 출판도시 소개, 아시아센터(지혜의 숲)견학 ▪ 책방거리 문화공간 탐방		
	15:30-17:30	출판도시 ▪ 체험 프로그램 - 패브릭노트만들기 + 진로탐색		
	18:00-19:00	헤이리 ▪ 헤이리 견학		
	19:00-20:00	미정 ▪ 석식 및 휴식		
	21:00-	지지향 ▪ 취침		
둘 째 날	06:30~	수련 ▪ 아침식사		
	07:00		▪ 출발	

(사)출판도시입주기업협의회



(413-756) 경기도 파주시 문발동 524-3 아시아출판문화정보센터 201호 T. 031)955-5959, F. 031)955-0029, H. www.bookcity.or.kr

출판도시 일일체험학교 3차 / 교하초(9/30)

단 체 명	교하초등학교	희망일시	2015년 9월 30일 (수) 10:00-14:00
주 소	경기도 파주시 교하동 교하초등학교	인 원 수	2개조 - 50명 +5명
신 청 인	이선자 E-mail: sunjjalee@naver.com	연 락 처	010-8579-9122
금 액	체험학교 예산 지원	해설사	이상연, 오세나

세부 프로그램 일정			
시 간	장 소	내 용	비 고
10:00-11:30	아시아출판문화 정보센터	■ 출판도시 및 아시아 센터 소개 - 출판도시 역사 및 조성 과정 - 책, 생태, 건축의 도시 및 파주 소개 - 센터 및 주변 관람(지혜의 숲)	→도착, 만남(해설사) 일정 안내
	책 마을 따라 산책 (책방 탐방)	■ 출판도시 해설사와 함께 하는 출판도시 탐방 - 책방 거리 및 문화 공간 해설 - 생태 자연과 상징물 출판사 소개 - 책방 거리탐방(도서 구입 가능)	
11:30-12:30	점심시간	■ 점심시간은 일정에 포함되지 않습니다 - 점심식사는 제공됩니다.	스킨애니버셔리
12:30-14:00	생태체험 (텔레토비 동산)	■ 생태교육연구소 - 산들바람 - 생태놀이를 통해 새의 생태를 알아봐요(새관찰) - 땅콩새만들기	
파주출판도시 일일체험학교 지원 (문체부 국고 지원금)	※ 파주출판도시 견학 및 체험 프로그램 비용 지원 ※ 출판도시 인근 식당 중식 지원 ※ 교통비 일부지원(전세버스 1대 30만원)		

(사)출판도시입주기업협의회

출판도시 일일체험학교 4차 / 안양지역 초등학생(10/03)

단 체 명	안양지역 초등학생 1차	희망일시	2015년10월03일(토) 13시00분~ 16시00분
주 소	경기 안양시 동안구 부흥동 1102-9 주공상가 206호 스콜김영사 안양지사	인 원 수	40명+2명 (초등 1~5학년)
신청인	조명옥 E-mail: ykycmo@naver.com	연 락 처	010-4187-2278
금 액	체험학교 예산지원	해 설 사	강남숙, 이상연

세부 프로그램 일정			
시 간	장 소	내 용	비 고
12:00-13:00	점심시간	■ 출판도시 인근식당 - 심학산 진갈비	
13:00-14:30	아시아출판문화 정보센터	■ 출판도시 및 아시아 센터 소개 - 출판도시 역사 및 조성 과정 - 책, 생태, 건축의 도시 및 파주 소개 - 센터 및 주변 관람(지혜의 숲)	해설사 2명
	책 마을 따라 산책 (책방 탐방)	■ 출판도시 해설사와 함께 하는... - 책방 거리 및 문화 공간 해설 - 생태 자연과 상징물 출판사 소개 - 책방 거리탐방(도서 구입 가능)	
14:30-16:00	효형출판 반차도모형북	■ 반차도 모형 만들기 - 반차도 모형을 직접 만들면서 조선왕조 500년의 역사를 영상과 함께 배우는 시간	
파주출판도시 일일체험학교 지원 (문체부 국고 지원금)	※ 파주출판도시 견학 및 체험 프로그램 비용 지원 ※ 출판도시 인근 식당 중식 지원 ※ 교통비 일부지원(전세버스 1대 30만원)		

(사)출판도시입주기업협의회

출판도시 1박 2일 체험학교 5차 / 초록배낭(10.03-04)

작성일:2015.10.02

제 목	파주출판도시 1박 2일 체험학교		
일 시	2015년 10월 03일(토) ~ 04일(일)		
학교(단체)명	초록배낭(항도중학교 학생외 부산지역 초 등학생)	인원수(인솔)	학생 34명, 학부모 6명, 인솔자 2명
주 소	부산 연제구 거제대로 283	방문 교통편	전세버스 1대
담당교사인력처	채유진	출판도시 체험 프로그램 문의	윤혜정 선생님

■ 프로그램 일정 (1박2일 방문코스)			
시 간	장 소	내 용	비 고
첫 째 날	14:00	▪ 파주출판도시 도착(해설사 사전 연락 및 미팅)	
	14:00-15:30	출판도시 ▪ 해설사와 함께하는 책마을 따라 걷기 ▪ 출판도시 소개, 아시아센터(지혜의 숲)견학 ▪ 책방거리 문화공간 탐방	
	15:30-17:00	김영사출판사 ▪ 체험 프로그램 - 진흥판 책만들기 체험	
	17:00-18:00	자유시간 ▪ 책방에서 자유시간	
	19:00-20:00	영어마을 ▪ 석식 및 휴식	
	21:00~	영어마을 ▪ 취침	
둘 째 날	06:30~	영어마을 ▪ 아침식사	
	9:00-10:30	효형출판사 ▪ 컬러링노트만들기(※ 출판도시 인솔자 없음, 자체이동)	

(사)출판도시입주기업협의회

출판도시 일일체험학교 5차 / 광명지역 초등학생(10/04)

단 체 명	광명지역 초등학생 1차	희망일시	2015년 10월 04일 (일) 9:30-12:30
주 소	경기 광명시 하안동 주공@ 709동 110호	인 원 수	34명 + 5명
신 청 인	조명옥 E-mail: ykycmo@naver.com	연 락 처	010-4187-2278
금 액	체험학교 예산지원	해설사	이미현, 강남숙

세부 프로그램 일정			
시 간	장 소	내 용	비 고
9:30-11:00	아시아출판문화 정보센터	■ 출판도시 및 아시아 센터 소개 - 출판도시 역사 및 조성 과정 - 책, 생태, 건축의 도시 및 파주 소개 - 센터 및 주변 관람(지혜의 숲)	→도착, 만남(해설사) 일정 안내 해설사 2명
	책 마을 따라 산책 (책방 탐방)	■ 출판도시 해설사와 함께 하는... - 책방 거리 및 문화 공간 해설 - 생태 자연과 상징물 출판사 소개 - 책방 거리탐방(도서 구입 가능)	
11:00-12:30	건축모형 생텍쥐페리생가	■ 생텍쥐페리 생가만들기 - 프랑스의 비행사이자 작가였던 생텍쥐페리의 일생을 배울 수 있으며 생가 모형을 직접 색칠하고 조합해 봄으로써 작가에게 관심을 가질 수 있는 체험입니다.	
12:00-13:00	점심시간	■ 출판도시 인근식당 - 심학산 진갈비	
파주출판도시 일일체험학교 지원 (문체부 국고 지원금)	※ 파주출판도시 견학 및 체험 프로그램 비용 지원 ※ 출판도시 인근 식당 중식 지원 ※ 교통비 일부지원(전세버스 1대 30만원)		

(사)출판도시입주기업협의회

출판도시 일일체험학교 6차 / 꿈드림 청소년지원센터 (10/08)

단 체 명	꿈드림 청소년지원센터	희망일시	2015년10월08일(목)
주 소	서울시 용산구 효창동 효창원로 69가길2 1층	인 원 수	20명+6명
신 청 인	조용근 E-mail: yatourhana@naver.com	연 락 처	02-387-3116
금 액	체험학교 예산 지원	해 설 사	김선희

세부 프로그램 일정			
시 간	장 소	내 용	비 고
12:00-13:00	스킨애니버서리	■ 한식뷔페	
13:00-14:30	아시아출판문화 정보센터	■ 출판도시 및 아시아 센터 소개 - 출판도시 역사 및 조성 과정 - 책, 생태, 건축의 도시 및 파주 소개 - 센터 및 주변 관람(지혜의 숲)	해설사 1명
	책 마을 따라 산책 (책방 탐방)	■ 출판도시 해설사와 함께 하는 책마을 따라 산책 - 책방 거리 및 문화 공간 해설 - 생태 자연과 상징을 출판사 소개 - 책방 거리탐방(도서 구입 가능)	
14:30-15:30	자유시간	■ 지혜의 숲 혹은 보물섬 헌책방 외 출판도시 문화공간	
15:30-17:00	효형출판 반차도모형북	■ 반차도 모형 만들기 - 반차도 모형을 직접 만들면서 조선왕조 500년의 역사를 영상과 함께 배우는 시간	
파주출판도시 일일체험학교 지원 (문체부 국고 지원금)	※ 파주출판도시 견학 및 체험 프로그램 비용 지원 ※ 출판도시 인근 식당 중식 지원 ※ 교통비 일부지원(전세버스 1대 30만원)		

(사)출판도시입주기업협의회

출판도시 일일체험학교 7차 / 퇴계원고등학교(10/15)

단 체 명	퇴계원고등학교	희망일시	2015년10월15일(목) 10:00-14:30
주 소	경기도 남양주시 퇴계원면 퇴계원로 149	인 원 수	53명+3명(버스 2대)
신 청 인	황현석 E-mail: hhshhch1@hanatour.com	연 락 처	010-3820-9922
금 액	출판도시 체험학교 국고지원	해 설 사	박수현, 안선희

세부 프로그램 일정			
시 간	장 소	내 용	비 고
10:00-11:30	아시아출판문화 정보센터	■ 출판도시 및 아시아 센터 소개 - 출판도시 역사 및 조성 과정 - 책, 생태, 건축의 도시 및 파주 소개 - 센터 및 주변 관람(지혜의 숲)	해설사 2명
	책 마을 따라 산책 (책방 탐방)	■ 출판도시 해설사와 함께 하는... - 책방 거리 및 문화 공간 해설 - 생태 자연과 상징물 출판사 소개 - 책방 거리탐방(도서 구입 가능)	
11:30-12:30	스킨애니버서 리	■ 한식뷔페	
13:00-14:30	효형출판 반차도모형북	■ 반차도 모형 만들기 - 반차도 모형을 직접 만들면서 조선왕조 500년의 역 사를 영상과 함께 배우는 시간	
파주출판도시 일일체험학교 지원 (문체부 국고 지원금)	※ 파주출판도시 견학 및 체험 프로그램 비용 지원 ※ 출판도시 인근 식당 중식 지원 ※ 교통비 일부지원(전세버스 1대 30만원)		

(사)출판도시임주기업협의회

출판도시 일일체험학교 8차 /마포지역 초등학생(10/17)

단 체 명	마포지역 초등학생	희망일시	2015년 10월 17일 (토) 10:00-14:00
주 소	서울 마포구 공덕동 182-13 3층 눈높이마포지점	인 원 수	27명 +2명
신 청 인	조용근 E-mail: yatourhana@naver.com	연 락 처	010-387-3116
금 액	출판도시 체험학교 국고지원	해 설 사	전미경

세부 프로그램 일정			
시 간	장 소	내 용	비 고
10:00-11:30	효형출판사 반차도모형북	■ 반차도 모형 만들기 - 반차도 모형을 직접 만들면서 조선왕조 500년의 역사를 영상과 함께 배우는 시간	→도착, 만남(해설사) 일정 안내
11:30-12:30	스킨애니버서리	■ 한식뷔페	
12:30-13:30	자유시간	■ 지혜의 숲 혹은 보물섬 헌책방 외 출판도시 문화공간	
13:30-15:00	아시아출판문화 정보센터	■ 출판도시 및 아시아 센터 소개 - 출판도시 역사 및 조성 과정 - 책, 생태, 건축의 도시 및 파주 소개 - 센터 및 주변 관람(지혜의 숲)	
	책 마을 따라 산책 (책방 탐방)	■ 출판도시 해설사와 함께 하는... - 책방 거리 및 문화 공간 해설 - 생태 자연과 상징물 출판사 소개 - 책방 거리탐방(도서 구입 가능)	
파주출판도시 일일체험학교 지원 (문체부 국고 지원금)	※ 파주출판도시 견학 및 체험 프로그램 비용 지원 ※ 출판도시 인근 식당 중식 지원 ※ 교통비 일부지원(전세버스 1대 30만원)		

(사)출판도시입주기업협의회

출판도시 일일체험학교 9차/안양지역 초등학생 2차(10/18)

단 체 명	안양지역 초등학생 2차	희망일시	2015년 10월 18일 (일) 12:00~16:00
주 소	경기 안양시 동안구 부흥동 1102-9 주공상가 206호 스쿨김영사 안양지사	인 원 수	41명 + 3명
신 청 인	조명옥 E-mail: ykycmo@naver.com	연 락 처	010-4187-2278
금 액	출판도시 일일체험학교 국고보조금		김선규, 김선희

세부 프로그램 일정			
시 간	장 소	내 용	비 고
12:00~13:00	점심식사	■ 심학산 진갈비	스쿨김영사 자체예약
13:00~14:00	아시아출판문화 정보센터	■ 출판도시 및 아시아 센터 소개 - 출판도시 역사 및 조성 과정 - 책, 생태, 건축의 도시 및 파주 소개 - 센터 및 주변 관광(지혜의 숲)	→도착, 만남(해설사) 일정 안내
	책 마을 따라 산책 (책방 탐방)	■ 출판도시 해설사와 함께 하는... - 책방 거리 및 문화 공간 해설 - 생태 자연과 상징물 출판사 소개 - 책방 거리탐방(도서 구입 가능)	해설사
14:00~15:30	진흥판 만들기	■ 책의 역사와 진흥판 만들기 - 책의 역사 + 진흥판 실행 문자 체험	
15:30~16:00	행복한마음	■ 책방 미션 임파스블	
파주출판도시 일일체험학교 지원 (문체부 국고 지원금)	※ 파주출판도시 견학 및 체험 프로그램 비용 지원 ※ 출판도시 인근 식당 중식 지원 ※ 교통비 일부지원(전세버스 1대 30만원)		

(사)출판도시입주기업협의회



출판도시 1박 2일 체험학교 6차 / 경북기계공고(10.21-22)

작성일: 2015. 9. 24

제 목	파주출판도시 1박 2일 체험학교		
일 시	2015년 10월 21일(수) ~ 22일(목)		
학교(단체)명	경북기계공고 2학년	인원수(인솔)	학생 90명 교사 8명
주 소		방문 교통편	전세버스 3대
담당교사인력처	김미경 선생님	출판도시 프로그램 상담	윤혜정 선생님
		체험학교 담당	신영준 팀장

■ 프로그램 일정 (1박2일 방문코스)			
시 간	장 소	내 용	비 고
첫 째 날	-14:30	▪ 파주출판도시 도착	
	14:30-17:30	▪ 해설사와 함께하는 책마을 따라 걷기 ▪ 출판도시 소개, 아시아센터(지혜의 숲)관학 ▪ 책방거리 문화공간 탐방 ▪ 체험 프로그램(건축모형 만들기)-생텍쥐페리생가	
	17:30-18:00	▪ 캠프그리브스	
	19:00	▪ 캠프그리브스	
	21:00-	▪ 취침	
둘 째 날	08:00~09:00	▪ 아침식사	
	09:00~12:00	▪ 체험 프로그램(DMZ골든벨외)	

(사)출판도시입주기업협의회

출판도시 1박 2일 체험학교 7차 / 초록배낭 (10.24-25)

작성 일: 2015.10.22

제 목	파주출판도시 1박 2일 체험학교		
일 시	2015년 10월 24일(토) ~ 25일(일)		
학교(단체)명	초록배낭(함도중학교 학생 외 부산지역 초등학생)	인원수(인솔)	학생 24명, 학부모 9명, 인솔자 2명
주 소	부산 연제구 거제대로 283	방문 교통편	전세버스 1대
담당교사연락처	채유진	출판도시 체험 프로그램 문의	윤혜정 선생님

■ 프로그램 일정 (1박2일 방문코스)				
시 간		장 소	내 용	비 고
첫 째 날	14:00		▪ 파주출판도시 도착(해설사 사전 연락 및 미팅)	버스비 일부지원
	14:00~15:30	김영사출판사	▪ 체험 프로그램 - 진출판 책만들기 체험	자비부담
	15:30~17:00	출판도시	▪ 해설사와 함께하는 책마을 따라 걷기 ▪ 출판도시 소개, 아시아센터(지혜의 숲)견학 ▪ 책방거리 문화공간 탐방	자비부담
	17:00~18:00	자유시간	▪ 책방에서 자유시간	자체일정
	18:00~19:00	출판도시 인근 식당	▪ 석식(돈까스 클럽)	석식지원
	19:00~	영어마을	▪ 휴식 및 취침	숙박지원
둘 째 날	06:30~	영어마을 인근 식당	▪ 조식	자비부담
	9:00~10:30	효형출판사	▪ 반차도모형 만들기(※ 출판도시 인솔자 없음 자체미동)	자비부담

(사)출판도시입주기업협의회



(413-756) 경기도 파주시 문발동 524-3 아시아출판문화정보센터 201호 T. 031)955-5959, F. 031)955-0029, H. www.bookcity.or.kr

출판도시 일일체험학교 10차 / 안성시다문화가족지원센터(10/24)

단 체 명	안성시다문화가족지원센터	희망일시	2015년 10월 24일(토) 10:00~14:00
주 소	경기도 안성시 산수유길15	인 원 수	38명+2명
신 청 인	조용근 E-mail:yatourhana@naver.com	연 락 처	02-387-3116
금 액	출판도시 체험학교 국고지원		권명정, 김정옥

세부 프로그램 일정			
시 간	장 소	내 용	비 고
10:30-11:30	피노키오뮤지엄	<ul style="list-style-type: none"> 동화(피노키오의 모험)의 교훈을 배우며 관련된 다양한 전 시품 관람 - 드슨트+관람+동화구연 	→도착, 만남(해설사), 일정 안내
11:30-12:30	아시아출판문화 정보센터	<ul style="list-style-type: none"> 출판도시 및 아시아 센터 소개 - 출판도시 역사 및 조성 과정 - 책, 생태, 건축의 도시 및 파주 소개 - 센터 및 주변 관람(지혜의 숲) 	
12:30-13:30	스킨애니버서리	<ul style="list-style-type: none"> 한식뷔페 	
13:30-15:00	책 마을 따라 산책 (책방 탐방)	<ul style="list-style-type: none"> 출판도시 해설사와 함께 하는... - 책방 거리 및 문화 공간 해설 - 생태 자연과 상징물 출판사 소개 - 책방 거리탐방(도서 구입 가능) 	
파주출판도시 일일체험학교 지원 (문체부 국고지원금)	<ul style="list-style-type: none"> ※ 파주출판도시 견학 및 체험 프로그램 비용 지원 ※ 출판도시 인근 식당 중식 지원 ※ 교통비 일부지원(전세버스 1대 30만원) 		

(사)출판도시입주기업협의회



출판도시 일일체험학교 11차 / 원당지역 초등학생(10/24)

단 체 명	원당지역 초등학생	희망일시	2015년 10월24일 (토) 10시-14시30분
주 소	경기도 고양시 덕양구 주교동 609-12 동남빌딩 3층	인 원 수	27명 +2명
선 정 인	안진희	연 락 처	010-2041-7353
금 액	출판도시 체험학교 국고지원금		김선규

세부 프로그램 일정			
시 간	장 소	내 용	비 고
10:00-12:00	아시아출판문화 정보센터	<ul style="list-style-type: none"> 출판도시 및 아시아 센터 소개 - 출판도시 역사 및 조성 과정 - 책, 생태, 건축의 도시 및 파주 소개 - 센터 및 주변 관람(지혜의 숲) 	→도착, 만남(해설사) 일정 안내
	책 마을 따라 산책 (책방 탐방)	<ul style="list-style-type: none"> 출판도시 해설사와 함께 하는... - 책방 거리 및 문화 공간 해설 - 생태 자연과 상징물 출판사 소개 - 책방 거리탐방(도서 구입 가능) 	
12:00-13:00	점심시간	<ul style="list-style-type: none"> 한식부페 	
13:00-15:00	건축모형 생텍쥐페리생가	<ul style="list-style-type: none"> 생텍쥐페리 생가만들기 - 프랑스의 비행사이자 작가였던 생텍쥐페리의 일생을 배울 수 있으며 생가 모형을 직접 색칠하고 조합해 봄으로써 작가에게 관심을 가질 수 있는 체험입니다. 	
파주출판도시 일일체험학교 지원 (문체부 국고 지원금)	<ul style="list-style-type: none"> ※ 파주출판도시 견학 및 체험 프로그램 비용 지원 ※ 출판도시 인근 식당 중식 지원 ※ 교통비 일부지원(전세버스 1대 30만원) 		

(사)출판도시입주기업협의회



출판도시 일일체험학교 12차/검산초등학교(10/28)

단 체 명	검산초등학교	희망일시	2015년 10월28일(수) 9시30분~14시00분
주 소	경기도 파주시 검산동 검산로10	인 원 수	102명 + 13명
신 청 인	조현 E-mail: mondoljo@hanmail.net	연 락 처	010-3753-1790
금 액	출판도시 체험학교 국고지원	해 설 사	신성자, 박은희, 권명정, 박현아

세부 프로그램 일정					
시 간	장 소	내		용	
		1조	2조	3조	4조
9:30-11:30	아시아출판문화 정보센터	■ 출판도시 및 아시아 센터 소개 - 출판도시 역사 및 조성 과정 - 책, 생태, 건축의 도시 및 파주 소개 - 센터 및 주변 관람(지혜의 숲)		9:30-10:30	아시아출판문화 정보센터
	책 마을 따라 산책 (책방 탐방)	■ 출판도시 해설자와 함께 하는... - 책방 거리 및 문화 공간 해설 - 생태 자연과 상징물 출판사 소개 - 책방 거리탐방(도서 구입 가능)		10:30-12:00	<디자인> 7321 디자인 어린이왕자책/스토어탐방
11:30-12:30	점심시간	■ 점심시간은 일정에 포함되지 않습니다		12:00-13:00	점심시간
12:30-14:00	<디자인> 7321 디자인	■ 책의 제작 과정 이해하기 - 어린왕자,이상한 나라의 앨리스등의 디자인문구 회사 - 책의 인쇄 역사와 방법에 대한 이해 - 어린왕자 책 / 스토어탐방		13:00-14:00	책 마을 따라 산책 (책방 탐방)
파주출판도시 일일체험학교 지원 (문체부 국고 지원금)		※ 파주출판도시 견학 및 체험 프로그램 비용 지원 ※ 출판도시 인근 식당 중식 지원 ※ 교통비 일부지원(전세버스 1대 30만원)			

(사)출판도시입주기업협의회



출판도시 일일체험학교 13차 / 천천중학교(10/28)

단 체 명	천천중학교	희망일시	2015년 10월 28일 (수) 10:00-14:30
주 소	경기도 수원시 장안구 정자로 42번길16	인 원 수	38명+5명
신 청 인	조은주 E-mail: zhonju@naver.com	연 락 처	010-2905-8797
금 액	출판도시 체험학교 국고지원금	해 설 사	임주현

세부 프로그램 일정			
시 간	장 소	내 용	비 고
10:00-12:00	아시아출판문화 정보센터	<ul style="list-style-type: none"> 출판도시 및 아시아 센터 소개 - 출판도시 역사 및 조성 과정 - 책, 생태, 건축의 도시 및 파주 소개 - 센터 및 주변 관람(지혜의 숲) 	→도착, 만남(해설사) 일정 안내
	책 마을 따라 산책 (책방 탐방)	<ul style="list-style-type: none"> 출판도시 해설사와 함께 하는... - 책방 거리 및 문화 공간 해설 - 생태 자연과 상징물 출판사 소개 - 책방 거리탐방(도서 구입 가능) 	
12:00-13:00	점심시간	<ul style="list-style-type: none"> 점심시간은 일정에 포함되지 않습니다 - 개별 식사입니다 	
13:00-14:30	<건축모형>	<ul style="list-style-type: none"> 출판도시 건축모형 만들기 - 손 끝에서 이어지는 멋진 건축물의 세상, 페이퍼 크래프트 - 건축에 대한 이해를 바탕으로 모형건축을 제작해보는 창의미 술 활동 	
파주출판도시 일일체험학교 지원 (문체부 국고 지원금)	<ul style="list-style-type: none"> ※ 파주출판도시 견학 및 체험 프로그램 비용 지원 ※ 출판도시 인근 식당 중식 지원 ※ 교통비 일부지원(전세버스 1대 30만원) 		

(사)출판도시입주기업협의회



출판도시 1박 2일 체험학교 8차 / 경기광주스카우트연맹 (10.31-11.01)

제 목	파주출판도시 1박 2일 체험학교(7차)		
일 시	2015년 10월 31일(토) ~ 11월 1일(일)		
학교(단체)명	경기광주스카우트연맹	인원수(인솔)	학생 41명, 인솔자 4명
주 소	서울시 은평구 갈현로 1, 창일빌딩 3층	방문 교통편	전세버스 1대
담당교사연락처	장은옥		

■ 프로그램 일정 (1박2일 방문코스)				
시 간	장 소	내 용	비 고	
첫 째 날	15:00	■ 파주출판도시 도착		
	15:00-17:00	출판도시 ■ 해설사와 함께하는 책마을 따라 걷기 ■ 출판도시 소개, 아시아센터(지혜의 숲)견학 ■ 책방거리 문화공간 탐방		
	17:00-18:00	자유시간 ■ 책방에서 자유시간		
	18:00-19:00	석식 ■ 헤이리마을 인근 식당		
	19:00-21:00	헤이리마을 ■ 헤이리도자기체험학교 - 도자기 만들기 체험		
	21:00~	지지향 ■ 취침		
둘 째 날	06:30~	지지향 ■ 아침식사		
	9:00-10:30	일산아쿠아플라넷 ■ 일산아쿠아플라넷 + 동물원 아쿠아플라넷의 가치는 일상에서 쉽게 접할 수 없는 다양한 해양 생태계의 모습을 보여줌으로써 '해양문화의 가치'를 전파하고, '생태계 보존'이라는 명제를 대중에게 널리 알릴		

(사)출판도시입주기업협의회

출판도시 일일체험학교 15차 / 삼광중학교(11/3)

단 체 명	삼광중	희망일시	11/3(화)
주 소	경기도 파주시	인 원 수	2팀-67명+4명
신 청 인	김장미	연 락 처	010-2376-7031
금 액	출판도시 체험학교 국고지원	해 설 사	조복록, 안선희, 오순희

세부 프로그램 일정			
시 간	장 소	내 용	비 고
10:00-12:30	해설사와 함께 하는 책 마을 따라 산책	<ul style="list-style-type: none"> 출판도시 및 아시아 센터 소개 <ul style="list-style-type: none"> 출판도시 역사 및 조성 과정 출판도시 해설사와 함께 하는 책마을 따라걷기 <ul style="list-style-type: none"> 책방 거리 및 문화 공간 해설 생태 자연과 상징물 출판사 소개 책방 거리탐방(도서 구입 가능) 지혜의 숲 혹은 보물섬 헌책방 외 출판도시 문화공간 	아시아출판문화정보센터 지혜의 숲 1 도착 → 해설사 만남 및 일정 안내
12:30-13:30 (중식)	11/3(화) 삼광중	■ 한식뷔페 - 스킨애니버서리	해설사 인솔
13:30-14:30	출판도시 습지 생태교육	<ul style="list-style-type: none"> 출판도시 생태체험 <ul style="list-style-type: none"> 산남습지의 일부인 출판도시 습지의 생태계를 이해하고, 잘 알려지지 않은 곳이지만 멸종 위기종 등 새들이 찾고 있는 출판도시 습지의 새를 직접 관찰하여 자연에 대한 친밀감을 높인다. 습지새 관찰, 생태놀이, 습지 새 빙고놀이 등(우천시 실내 교육) 	해설사 인솔

파주출판도시 일일체험학교 지원 (문체부 국고 지원금)	<ul style="list-style-type: none"> ※ 파주출판도시 견학 및 체험 프로그램 비용 지원 ※ 출판도시 인근 식당 중식 지원 ※ 교통비 일부지원(전세버스 1대 30만원)
---	---

(사)출판도시입주기업협의회



출판도시 일일체험학교 14차 / 월릉초(11/3)

작성일 2015. 10. 29

단 체 명	월릉초	희망일시	11/3(화)
주 소	경기도 파주시	인 원 수	2팀-68명 + 7명
선 청 인	이은숙	연 락 처	010-2692-6376
금 액	출판도시 체험학교 국고지원	해 설 사	권명정, 오지혜, 김경희

세부 프로그램 일정			
시 간	장 소	내 용	비 고
09:30-11:30 (견학)	해설사와 함께하는 책 마을 따라 산책	<ul style="list-style-type: none"> ■ 출판도시 및 아시아 센터 소개 <ul style="list-style-type: none"> - 출판도시 역사 및 조성 과정 ■ 출판도시 해설사와 함께 하는 책마을 따라걷기 <ul style="list-style-type: none"> - 책방 거리 및 문화 공간 해설 - 생태 자연과 상징물 출판사 소개 - 책방 거리탐방(도서 구입 가능) 	아시아출판문화정보센터 지하의 숲 1 도착 → 해설사 만남 및 일정 안내
11:30-12:30 (중식)	11/3 월릉초	■ 한식뷔페 - 스킨애니버서리	해설사 인솔
12:30-14:00 (체험)	11/3 월릉초	<ul style="list-style-type: none"> ■ 출판도시 건축모형 만들기 체험 <ul style="list-style-type: none"> - 3팀 : 보리, 보림, 효형출판 - 보리건축모형 : 권명정 체험강사 - 보림건축모형 : 박경민 체험강사 	해설사 인솔
파주출판도시 일일체험학교 지원 (문체부 국고 지원금)	<ul style="list-style-type: none"> ※ 파주출판도시 견학 및 체험 프로그램 비용 지원 ※ 출판도시 인근 식당 중식 지원 ※ 교통비 일부지원(전세버스 1대 30만원) 		

(사)출판도시입주기업협의회



출판도시 일일체험학교 17차 / 지산초(11/4)

단 체 명	지산초	희망일시	11/4(수)
주 소	경기도 파주시	인 원 수	1팀-27명+2명
신 청 인	이주형	연 락 처	010-9193-0946
금 액	출판도시 체험학교 국고지원	해 설 사	오지혜

세부 프로그램 일정			
시 간	장 소	내 용	비 고
10:00-11:30	해설사와 함께하는 책 마을 따라 산책	<ul style="list-style-type: none"> ■ 출판도시 및 아시아 센터 소개 <ul style="list-style-type: none"> - 출판도시 역사 및 조성 과정 ■ 출판도시 해설사와 함께 하는 책마을 따라걷기 <ul style="list-style-type: none"> - 책방 거리 및 문화 공간 해설 - 생태 자연과 상징물 출판사 소개 - 책방 거리탐방(도서 구입 가능) 	아시아출판문화정보센터 지혜의 숲 1 도착 → 해설사 만남 및 일정 안내
11:30-12:30 (중식)	11/4(수) 지산초	■ 한식뷔페 - 띠띠뽕뽕	해설사 인솔
12:30-13:00	자유시간	■ 지혜의 숲 혹은 보물섬 헌책방 외 출판도시 문화공간	
13:00-14:30	출판도시 습지 생태교육	<ul style="list-style-type: none"> ■ 출판도시 생태체험 <ul style="list-style-type: none"> - 산남습지의 일부인 출판도시 습지의 생태계를 이해하고, 잘 알려지지 않은 곳이지만 멸종 위기종 등 새들이 찾고 있는 출판도시 습지의 새를 직접 관찰하여 자연에 대한 친밀감을 높인다. - 습지새 관찰, 생태놀이, 습지 새 빙고놀이 등(우천시 실내 교육) 	해설사 인솔

파주출판도시 일일체험학교 지원 (문체부 국고 지원금)	<ul style="list-style-type: none"> ※ 파주출판도시 견학 및 체험 프로그램 비용 지원 ※ 출판도시 인근 식당 중식 지원 ※ 교통비 일부지원(전세버스 1대 30만원)
---	---

(사)출판도시입주기업협의회



출판도시 일일체험학교 16차 / 문산북중(11/4)

단 체 명	문산북중	희망일시	11/4(수)
주 소	경기도 파주시	인 원 수	1팀-42명+2명
신 청 인	김수정	연 락 처	010-5067-4717
금 액	출판도시 체험학교 국고지원	해 설 사	이정희, 조복록

세부 프로그램 일정			
시 간	장 소	내 용	비 고
10:00-11:30	해설사와 함께 하는 책 마을 따라 산책	■ 출판도시 및 아시아 센터 소개 - 출판도시 역사 및 조성 과정 ■ 출판도시 해설사와 함께 하는 책마을 따라 걷기 - 책방 거리 및 문화 공간 해설 - 생태 자연과 상징물 출판사 소개 - 책방 거리탐방(도서 구입 가능)	아시아출판문화정보센터 지혜의 숲 1 도착 → 해설사 만남 및 일정 안내
11:30-12:30 (중식)	11/4(수) 문산북중	■ 한식뷔페 - 스킨엔니버서리	해설사 인솔
12:30-13:00	자유시간	■ 지혜의 숲 혹은 보물섬 현책방 외 출판도시 문화공간	
13:00-14:30	출판도시 습지 생태교육	■ 출판도시 생태체험 - 산남습지의 일부인 출판도시 습지의 생태계를 이해하고, 잘 알려지지 않은 곳이지만 멸종 위기종 등 새들이 찾고 있는 출판도시 습지의 새를 직접 관찰하여 자연에 대한 친밀감을 높인다. - 습지새 관찰, 생태놀이, 습지 새 빙고놀이 등(우천시 실내 교육)	해설사 인솔

파주출판도시 일일체험학교 지원 (문체부 국고지원금)	※ 파주출판도시 견학 및 체험 프로그램 비용 지원 ※ 출판도시 인근 식당 중식 지원 ※ 교통비 일부지원(전세버스 1대 30만원)
--	---

출판도시 일일체험학교 19차 / 문산초(11/5)

단 체 명	문산초	희망일시	11/5(목)
주 소	경기도 파주시	인 원 수	2팀-75명 + 4명
신 청 인	이순경	연 락 처	010-6405-1316
금 액	출판도시 체험학교 국고지원	해 설 사	권명정, 임주현, 신성자

세부 프로그램 일정			
시 간	장 소	내 용	비 고
09:30-10:20 (견학)	해설사와 함께하는 책 마을 따라 산책	■ 출판도시 및 아시아 센터 소개 - 출판도시 역사 및 조성 과정	아시아출판문화정보센터 지하의 숲 1 도착 → 해설사 만남 및 일정 안내
10:20-11:20 (견학)	보림인형극장	■ 인형들의 한마당 열씨구 - 우리 문화의 정서와 아름다움을 인형극 예술로 재창조한 작품	해설사 인솔
11:20-12:30 (견학)	해설사와 함께하는 책 마을 따라 산책	■ 출판도시 해설사와 함께 하는 책마을 따라견기 - 책방 거리 및 문화 공간 해설 - 생태 자연과 상징물 출판사 소개 - 책방 거리탐방(도서 구입 가능)	해설사 인솔
12:30-13:20 (중식)	11/5 문산초	■ 한식뷔페 - 스킨애니버서리	해설사 인솔
파주출판도시 일일체험학교 지원 (문체부 국고 지원금)	※ 파주출판도시 견학 및 체험 프로그램 비용 지원 ※ 출판도시 인근 식당 중식 지원 ※ 교통비 일부지원(전세버스 1대 30만원)		

(사)출판도시입주기업협의회



출판도시 일일체험학교 18차 / 산곡남중(11/05)

단 체 명	산곡남중학교	희망일시	2015년 11월 5일 (목) 10:00~14:00
주 소	인천광역시 부평구 안남로	인 원 수	71명 + 4명
신청인	류연심	연 락 처	010-6232-9818
금 액	출판도시 체험학교 국고지원	해 설 사	오순희, 이정희

세부 프로그램 일정			
시 간	장 소	내 용	비 고
10:00~11:30	산곡남중 A팀 - 효형출판사 반차도모형북	■ 반차도 모형 만들기 - 반차도 모형을 직접 만들면서 조선왕조 500년의 역사를 영상과 함께 배우는 시간	→도착, 만남(해설사) 일정 안내
	산곡남중 B팀 - 책 마을 따라 산책	■ 출판도시 및 아시아 센터 소개 - 출판도시 역사 및 조성 과정 ■ 출판도시 해설사와 함께 하는 책마을 따라걸기 - 책방 거리 및 문화 공간 해설 - 생태 자연과 상징물 출판사 소개 - 책방 거리탐방(도서 구입 가능)	
11:30~12:30	스킨애니버서리	■ 한식취급	
12:30~13:00	자유시간	■ 지혜의 숲 혹은 보물섬 현책방 외 출판도시 문화공간	
13:00~14:30	산곡남중 A팀 - 책 마을 따라 산책	■ 출판도시 및 아시아 센터 소개 - 출판도시 역사 및 조성 과정 ■ 출판도시 해설사와 함께 하는 책마을 따라걸기 - 책방 거리 및 문화 공간 해설 - 생태 자연과 상징물 출판사 소개	
	산곡남중 B팀 - 효형출판사 반차도모형북	■ 반차도 모형 만들기 - 반차도 모형을 직접 만들면서 조선왕조 500년의 역사를 영상과 함께 배우는 시간	
파주출판도시 일일체험학교 지원 (문체부 국고 지원금)		※ 파주출판도시 견학 및 체험 프로그램 비용 지원 ※ 출판도시 인근 식당 중식 지원 ※ 교통비 일부지원(전세버스 1대 30만원)	

(사)출판도시입주기업협의회



출판도시 일일체험학교 21차 / 탄현초(11/5)

단 체 명	탄현초	희망일시	11/5(목)
주 소	경기도 파주시	인 원 수	1팀-33명+4명
신 청 인	허인선	연 락 처	010-6480-9204
금 액	출판도시 체험학교 국고지원	해 설 사	임수정, 유현진

세부 프로그램 일정			
시 간	장 소	내 용	비 고
10:00-11:30	해설사와 함께하는 책 마을 따라 산책	<ul style="list-style-type: none"> ■ 출판도시 및 아시아 센터 소개 <ul style="list-style-type: none"> - 출판도시 역사 및 조성 과정 ■ 출판도시 해설사와 함께 하는 책마을 따라걷기 <ul style="list-style-type: none"> - 책방 거리 및 문화 공간 해설 - 생태 자연과 상징을 출판사 소개 - 책방 거리탐방(도서 구입 가능) 	아시아출판문화정보센터 지혜의 숲 1 도착 → 해설사 만남 및 일정 안내
11:30-12:30 (중식)	11/5(목) 탄현초	■ 한식뷔페 - 스킨애니버서리	해설사 인솔
12:30-13:00	자유시간	■ 지혜의 숲 혹은 보물섬 한책방 외 출판도시 문화공간	
13:00-14:30	출판도시 습지 생태교육	<ul style="list-style-type: none"> ■ 출판도시 생태체험 <ul style="list-style-type: none"> - 산남습지의 일부인 출판도시 습지의 생태계를 이해하고, 잘 알려지지 않은 곳이지만 멸종 위기종 등 새들이 찾고 있는 출판도시 습지의 새를 직접 관찰하여 자연에 대한 친밀감을 높인다. - 습지새 관찰, 생태놀이, 습지 새 빙고놀이 등(우천시 실내 교육) 	해설사 인솔

파주출판도시 일일체험학교 지원 (문체부 국고 지원금)	※ 파주출판도시 견학 및 체험 프로그램 비용 지원 ※ 출판도시 인근 식당 중식 지원 ※ 교통비 일부지원(전세버스 1대 30만원)
--	---

(사)출판도시입주기업협의회



출판도시 일일체험학교 20차 / 장파초(11/5)

단 체 명	장파초	희망일시	11/5(목)
주 소	경기도 파주시	인 원 수	1팀-34명+6명
신 청 인	백원향	연 락 처	010-5201-7576
금 액	출판도시 체험학교 국고지원	해 설 사	공미영, 성희경

세부 프로그램 일정			
시 간	장 소	내 용	비 고
10:00-11:30	해설사와 함께하는 책 마을 따라 산책	■ 출판도시 및 아시아 센터 소개 - 출판도시 역사 및 조성 과정 ■ 출판도시 해설사와 함께 하는 책마을 따라걷기 - 책방 거리 및 문화 공간 해설 - 생태 자연과 상징물 출판사 소개 - 책방 거리탐방(도서 구입 가능)	아시아출판문화정보센터 지혜의 숲 1 도착 → 해설사 만남 및 일정 안내
11:30-12:30 (중식)	11/5(목) 장파초	■ 한식뷔페 - 스킨애니버서리	해설사 인솔
12:30-13:00	자유시간	■ 지혜의 숲 혹은 보물섬 헌책방 외 출판도시 문화공간	
13:00-14:30	출판도시 습지 생태교육	■ 출판도시 생태체험 - 산남습지의 일부인 출판도시 습지의 생태계를 이해하고, 잘 알려지지 않은 곳이지만 멸종 위기종 등 새들이 찾고 있는 출판도시 습지의 새를 직접 관찰하여 자연에 대한 친밀감을 높인다. - 습지새 관찰, 생태놀이, 습지 새 빙고놀이 등(우천시 실내 교육)	해설사 인솔

파주출판도시 일일체험학교 지원 (문체부 국고지원금)	※ 파주출판도시 견학 및 체험 프로그램 비용 지원 ※ 출판도시 인근 식당 중식 지원 ※ 교통비 일부지원(전세버스 1대 30만원)
--	---

(사)출판도시입주기업협의회



출판도시 일일체험학교 22차 / 석곶초(11/6)

단 체 명	석곶초(6-6)	희망일시	11/6(금)
주 소	경기도 파주시	인 원 수	1팀-27명 + 2명
산 청 인	채희영	연 락 처	010-2994-5690
금 액	출판도시 체험학교 국고지원	해 설 사	김영애

세부 프로그램 일정			
시 간	장 소	내 용	비 고
09:30-11:30 (견학)	해설사와 함께하는 책 마을 따라 산책	<ul style="list-style-type: none"> 출판도시 및 아시아 센터 소개 <ul style="list-style-type: none"> 출판도시 역사 및 조성 과정 출판도시 해설사와 함께 하는 책마을 따라걷기 <ul style="list-style-type: none"> 책방 거리 및 문화 공간 해설 생태 자연과 상징물 출판사 소개 책방 거리탐방(도서 구입 가능) <p>※ 문산초는 10시에 프로그램 시작</p>	아시아출판문화정보센터 지하의 숲 1 도착 → 해설사 만남 및 일정 안내
11:30-12:30 (중식)	11/6 석곶초	<ul style="list-style-type: none"> 한식뷔페 - 띠띠뽕빵 	해설사 인솔
12:30-14:00 (체험)	11/6 석곶초	<ul style="list-style-type: none"> 출판도시 건축모형 만들기 체험(보리출판사) <ul style="list-style-type: none"> 보리건축모형 : 권명정 체험강사 	해설사 인솔
파주출판도시 일일체험학교 지원 (문체부 국고 지원금)	<ul style="list-style-type: none"> ※ 파주출판도시 견학 및 체험 프로그램 비용 지원 ※ 출판도시 인근 식당 중식 지원 ※ 교통비 일부지원(전세버스 1대 30만원) 		

(사)출판도시입주기업협의회



출판도시 일일체험학교 23차 / 고강초(11/7)

단 체 명	고강초(4~6학년)	희망일시	11/7(토)
주 소	경기도 파주시	인 원 수	1팀-40명 + 2명
선 청 인	이재영	연 락 처	010-2056-1118
금 액	출판도시 체험학교 국고지원	해 설 사	성지오, 최서향

세부 프로그램 일정			
시 간	장 소	내 용	비 고
09:30-11:30 (견학)	해설사와 함께하는 책 마을 따라 산책	<ul style="list-style-type: none"> 출판도시 및 아시아 센터 소개 <ul style="list-style-type: none"> 출판도시 역사 및 조성 과정 출판도시 해설사와 함께 하는 책마을 따라걷기 <ul style="list-style-type: none"> 책방 거리 및 문화 공간 해설 생태 자연과 상징물 출판사 소개 책방 거리탐방(도서 구입 가능) 	아시아출판문화정보센터 지하의 숲 1 도착 → 해설사 만남 및 일정 안내
11:30-12:30 (중식)	11/7 고강초	<ul style="list-style-type: none"> 한식뷔페 - 띠띠뽕뽕 	해설사 인솔
12:30-14:00 (체험)	11/7 고강초	<ul style="list-style-type: none"> 출판도시 건축모형 만들기 체험(2팀-보림, 효형출판) 손 끝에서 지어지는 멋진 건축물의 세상, 페이퍼 크래프트 <ul style="list-style-type: none"> 건축에 대한 이해를 바탕으로 모형건축을 제작해보는 창의미술 활동 보리건축모형 : 박희진 체험강사 	해설사 인솔
파주출판도시 일일체험학교 지원 (문체부 국고 지원금)	※ 파주출판도시 견학 및 체험 프로그램 비용 지원 ※ 출판도시 인근 식당 중식 지원 ※ 교통비 일부지원(전세버스 1대 30만원)		

(사)출판도시입주기업협의회



출판도시 일일체험학교 25차 / 임진초(11/7)

단 체 명	임진초	희망일시	11/7(토)
주 소	경기도 파주시	인 원 수	1팀-24명+1명
선 청 인	정상욱	연 락 처	010-2372-3461
금 액	출판도시 체험학교 국고지원	해 설 사	김영애

세부 프로그램 일정			
시 간	장 소	내 용	비 고
10:00-11:30	해설사와 함께 하는 책 마을 따라 산책	■ 출판도시 및 아시아 센터 소개 - 출판도시 역사 및 조성 과정 ■ 출판도시 해설사와 함께 하는 책마을 따라걷기 - 책방 거리 및 문화 공간 해설 - 생태 자연과 상징물 출판사 소개 - 책방 거리탐방(도서 구입 가능)	아시아출판문화정보센터 지혜의 숲 1 도착 → 해설사 만남 및 일정 안내
11:30-12:30 (중식)	11/7(토) 임진초	■ 한식뷔페 - 띠띠뽕뽕	해설사 인솔
12:30-13:00	자유시간	■ 지혜의 숲 혹은 보물섬 현책방 외 출판도시 문화공간	
13:00-14:30	출판도시 습지 생태교육	■ 출판도시 생태체험 - 산남습지의 일부인 출판도시 습지의 생태계를 이해하고, 잘 알려지지 않은 곳이지만 멸종 위기종 등 새들이 찾고 있는 출판도시 습지의 새를 직접 관찰하여 자연에 대한 친밀감을 높인다. - 습지새 관찰, 생태놀이, 습지 새 빙고놀이 등(우천시 실내 교육)	해설사 인솔

파주출판도시 일일체험학교 지원 (문체부 국고지원금)	※ 파주출판도시 견학 및 체험 프로그램 비용 지원 ※ 출판도시 인근 식당 중식 지원 ※ 교통비 일부지원(전세버스 1대 30만원)
--	---

(사)출판도시입주기업협의회



출판도시 일일체험학교 24차 / 금화초(11/7)

단 체 명	금화초	희망일시	11/7(토)
주 소	경기도 파주시	인 원 수	1팀-37명+2명
신 청 인	박응휘	연 락 처	010-7105-5293
금 액	출판도시 체험학교 국고지원	해 설 사	김정옥, 조선희

세부 프로그램 일정			
시 간	장 소	내 용	비 고
10:00-11:30	해설사와 함께하는 책 마을 따라 산책	■ 출판도시 및 아시아 센터 소개 - 출판도시 역사 및 조성 과정 ■ 출판도시 해설사와 함께 하는 책마을 따라걷기 - 책방 거리 및 문화 공간 해설 - 생태 자연과 상징물 출판사 소개 - 책방 거리탐방(도서 구입 가능)	아시아출판문화정보센터 지혜의 숲 1 도착 → 해설사 만남 및 일정 안내
11:30-12:30 (중식)	11/7(토) 금화초	■ 중식 - 스킨애니버서리 중식집(화풍짬뽕)	해설사 인솔
12:30-13:00	자유시간	■ 지혜의 숲 혹은 보물섬 현책방 외 출판도시 문화공간	
13:00-14:30	출판도시 습지 생태교육	■ 출판도시 생태체험 - 산남습지의 일부인 출판도시 습지의 생태계를 이해하고, 잘 알려지지 않은 곳이지만 멸종 위기종 등 새들이 찾고 있는 출판도시 습지의 새를 직접 관찰하여 자연에 대한 친밀감을 높인다. - 습지새 관찰, 생태놀이, 습지 새 빙고놀이 등(우천시 실내 교육)	해설사 인솔

파주출판도시 일일체험학교 지원 (문체부 국고 지원금)	※ 파주출판도시 견학 및 체험 프로그램 비용 지원 ※ 출판도시 인근 식당 중식 지원 ※ 교통비 일부지원(전세버스 1대 30만원)
--	---

(사)출판도시입주기업협의회



출판도시 일일체험학교 26차 / 행신초(11/10)

단 체 명	행신초	희망일시	11/10(화)
주 소	경기도 고양시	인 원 수	1팀 - 29명 + 1명
선 정 인	김그림	연 락 처	010-4461-6744
금 액	출판도시 체험학교 국고지원	해 설 사	임주현

세부 프로그램 일정			
시 간	장 소	내 용	비 고
09:30-11:30 (견학)	해설사와 함께하는 책 마을 따라 산책	<ul style="list-style-type: none"> 출판도시 및 아시아 센터 소개 <ul style="list-style-type: none"> - 출판도시 역사 및 조성 과정 출판도시 해설사와 함께 하는 책마을 따라걷기 <ul style="list-style-type: none"> - 책방 거리 및 문화 공간 해설 - 생태 자연과 상징물 출판사 소개 - 책방 거리탐방(도서 구입 가능) 	아시아출판문화정보센터 지하의 숲 1 도착 → 해설사 만남 및 일정 안내
11:30-12:30 (중식)	11/10 행신초	<ul style="list-style-type: none"> 한식뷔페 - 띠띠뽕뽕 	해설사 인솔
12:30-14:00 (체험)	11/10 행신초	<ul style="list-style-type: none"> 출판도시 건축모형 만들기 체험(한옥건축-몽슬레 대관) <ul style="list-style-type: none"> - 손 끝에서 지어지는 멋진 건축물의 세상, 페이퍼 크래프트 - 건축에 대한 이해를 바탕으로 모형건축을 제작해보는 창의미술 활동 - 한옥건축모형 : 김신영 체험강사 	해설사 인솔
파주출판도시 일일체험학교 지원 (문체부 국고 지원금)	※ 파주출판도시 견학 및 체험 프로그램 비용 지원 ※ 출판도시 인근 식당 중식 지원 ※ 교통비 일부지원(전세버스 1대 30만원)		

(사)출판도시입주기업협의회



출판도시 일일체험학교 27차 / 덕산중(11/10)

단 체 명	덕산중학교 3학년	희망일시	2015년 11월 10일(화)	
주 소	서울시 은평구 가좌로 400	인 원 수	58명 + 2명	
신 청 인	백진희	연 락 처	010-9153-1731	jjhee19@sen.go.kr
금 액	출판도시 체험학교 국고지원	해 설 사	박은희, 유현희	

세부 프로그램 일정			
시 간	장 소	내 용	비 고
10:30-12:30	해설사와 함께하는 책 마을 따라 산책	■ 출판도시 및 아시아 센터 소개 - 출판도시 역사 및 조성 과정 ■ 출판도시 해설사와 함께 하는 책마을 따라걷기 - 책방 거리 및 문화 공간 해설 - 생태 자연과 상징물 출판사 소개 - 책방 거리탐방(도서 구입 가능)	시아출판문화정보센터 지혜의 숲 1(피노키오 뮤지엄 앞) 도착 → 해설사 만남 및 일정 안내
12:30-13:30 (중식)	중식	■ 한식뷔페 - 띠띠뽕뽕	해설사 인솔
13:30-15:00	출판도시 습지 생태교육	■ 출판도시 생태체험 - 산남습지의 일부인 출판도시 습지의 생태계를 이해하고, 잘 알려지지 않은 곳이지만 멸종 위기종 등 새들이 찾고 있는 출판도시 습지의 새를 직접 관찰하여 자연에 대한 친밀감을 높인다. - 습지새 관찰, 생태놀이, 습지 새 빙고놀이 등(우천시 실내 교육)	해설사 인솔

파주출판도시 일일체험학교 지원 (문체부 국고 지원금)	※ 파주출판도시 견학 및 체험 프로그램 비용 지원 ※ 출판도시 인근 식당 중식 지원 ※ 교통비 일부지원(전세버스 1대 30만원)
---	---

(사)출판도시입주기업협의회



출판도시 일일체험학교 28차 / 봉헌초(11/11)

단 체 명	서울봉헌초등학교 3학년 7반	희망일시	2015년 11월 11일(토)	
주 소	서울특별시 관악구 성현로 117	인 원 수	24명 + 1명	
선 청 인	정흥선	연 락 처	010-5283-0392	jhsksbs@sen.go.kr
금 액	출판도시 체험학교 국고지원	해 설 사	오지혜	

세부 프로그램 일정			
시 간	장 소	내 용	비 고
10:00-11:30	해설사와 함께하는 책 마을 따라 산책	<ul style="list-style-type: none"> ■ 출판도시 및 아시아 센터 소개 <ul style="list-style-type: none"> - 출판도시 역사 및 조성 과정 ■ 출판도시 해설사와 함께 하는 책마을 따라걷기 <ul style="list-style-type: none"> - 책방 거리 및 문화 공간 해설 - 생태 자연과 상징물 출판사 소개 - 책방 거리탐방(도서 구입 가능) 	아시아출판문화정보센터 지혜의 숲 1(피노키오 뮤지엄 앞) 도착 → 해설사 만남 및 일정 안내
11:30-12:30	중식	■ 한식뷔페 - 띠띠뽕뽕	해설사 인솔
12:30-13:00	자유시간	■ 지혜의 숲 혹은 보물섬 헌책방 외 출판도시 문화공간	
13:00-14:30	출판도시 습지 생태교육	<ul style="list-style-type: none"> ■ 출판도시 생태체험 <ul style="list-style-type: none"> - 산남습지의 일부인 출판도시 습지의 생태계를 이해하고, 잘 알려지지 않은 곳이지만 멸종 위기종 등 새들이 찾고 있는 출판도시 습지의 새를 직접 관찰하여 자연에 대한 친밀감을 높인다. - 습지새 관찰, 생태놀이, 습지 새 빙고놀이 등(우천시 실내 교육) 	해설사 인솔

파주출판도시 일일체험학교 지원 (문체부 국고 지원금)	※ 파주출판도시 견학 및 체험 프로그램 비용 지원 ※ 출판도시 인근 식당 중식 지원 ※ 교통비 일부지원(전세버스 1대 30만원)
---	---

(사)출판도시입주기업협의회



출판도시 일일체험학교 29차 / 적서초(11/13)

단 체 명	적서초(1~6학년)	희망일시	11/13(금)
주 소	경기도 파주시 적성면 적서초교길3 적서초등학교	인 원 수	2팀 - 55명 + 8명
신 청 인	조영석	연 락 처	010-9168-9839
금 액	출판도시 체험학교 국고지원	해 설 사	황정희, 성지오

세부 프로그램 일정			
시 간	장 소	내 용	비 고
09:30-11:30 (견학)	해설사와 함께하는 책 마을 따라 산책	<ul style="list-style-type: none"> 출판도시 및 아시아 센터 소개 <ul style="list-style-type: none"> - 출판도시 역사 및 조성 과정 출판도시 해설사와 함께 하는 책마을 따라걷기 <ul style="list-style-type: none"> - 책방 거리 및 문화 공간 해설 - 생태 자연과 상징물 출판사 소개 - 책방 거리탐방(도서 구입 가능) 	아시아출판문화정보센터 지하의 숲 1 도착 → 해설사 만남 및 일정 안내
11:30-12:30 (중식)	11/13 적서초	<ul style="list-style-type: none"> 한식뷔페 - 스킨애니버서리 	해설사 인솔
12:30-14:00 (체험)	11/13 적서초	<ul style="list-style-type: none"> 출판도시 건축모형 만들기 체험 <ul style="list-style-type: none"> - 보림출판사 / 한옥건축 : 지지향 대관 손 끝에서 지어지는 멋진 건축물의 세상, 페이퍼 크래프트 - 건축에 대한 이해를 바탕으로 모형건축을 제작해보는 창의미술 활동 - 보림건축모형 : 조선희 체험강사 - 한옥건축모형 : 추금진 체험강사 	해설사 인솔
파주출판도시 일일체험학교 지원 (문체부 국고 지원금)	<ul style="list-style-type: none"> ※ 파주출판도시 견학 및 체험 프로그램 비용 지원 ※ 출판도시 인근 식당 중식 지원 ※ 교통비 일부지원(전세버스 1대 30만원) 		

(사)출판도시입주기업협의회



출판도시 일일체험학교 30차 / 한외초(11/13)

단 체 명	한외초(4학년 5반)	희망일시	11/13(금)
주 소	경기도 고양시 일사서구 일산동	인 원 수	1팀 - 28명 + 2명
선 정 인	최은경	연 락 처	010-5241-3822
금 액	출판도시 체험학교 국고지원	해 설 사	오순희

세부 프로그램 일정			
시 간	장 소	내 용	비 고
09:30-11:30 (견학)	해설사와 함께하는 책 마을 따라 산책	<ul style="list-style-type: none"> 출판도시 및 아시아 센터 소개 <ul style="list-style-type: none"> 출판도시 역사 및 조성 과정 출판도시 해설사와 함께 하는 책마을 따라걷기 <ul style="list-style-type: none"> 책방 거리 및 문화 공간 해설 생태 자연과 상징물 출판사 소개 책방 거리탐방(도서 구입 가능) 	아시아출판문화정보센터 지혜의 숲 1 도착 → 해설사 만남 및 일정 안내
11:30-12:30 (중식)	11/13 한외초	<ul style="list-style-type: none"> 한식뷔페 - 띠띠뽕뽕 	해설사 인솔
12:30-14:00 (체험)	11/13 한외초	<ul style="list-style-type: none"> 출판도시 건축모형 만들기 체험 - 보리출판사 <ul style="list-style-type: none"> 손 끝에서 지어지는 멋진 건축물의 세상, 페이퍼 크래프트 건축에 대한 이해를 바탕으로 모형건축을 제작해보는 창의미술 활동 보리건축모형 : 이경화 체험강사 	해설사 인솔
파주출판도시 일일체험학교 지원 (문체부 국고 지원금)	<ul style="list-style-type: none"> ※ 파주출판도시 견학 및 체험 프로그램 비용 지원 ※ 출판도시 인근 식당 중식 지원 ※ 교통비 일부지원(전세버스 1대 30만원) 		

(사)출판도시입주기업협의회

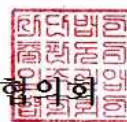

출판도시 일일체험학교 33차 / 청원고(11/14)

단 체 명	청원고 STEAM 심화연구반 1~2학년	희망일시	2015년 11월 14일(토)	
주 소	서울시 노원구 한글비석로 506	인 원 수	36명 + 1명	
신 청 인	최태숙	연 락 처	010-4725-0077	medi17@sen.go.kr
금 액	출판도시 체험학교 국고지원	해 설 사	조복록	

세부 프로그램 일정			
시 간	장 소	내 용	비 고
10:00-11:30	해설사와 함께하는 책 마을 따라 산책	<ul style="list-style-type: none"> ■ 출판도시 및 아시아 센터 소개 <ul style="list-style-type: none"> - 출판도시 역사 및 조성 과정 ■ 출판도시 해설사와 함께 하는 책마을 따라걷기 <ul style="list-style-type: none"> - 책방 거리 및 문화 공간 해설 - 생태 자연과 상징물 출판사 소개 - 책방 거리탐방(도서 구입 가능) 	아시아출판문화정보센터 지혜의 숲 1 (피노키오 뮤지엄 앞) 도착 → 해설사 만남 및 일정 안내
11:30-12:30	중식	■ 한식뷔페 - 온소반	해설사 인솔
12:30-13:00	자유시간	■ 지혜의 숲 혹은 보물섬 헌책방 외 출판도시 문화공간	
13:00-14:30	출판도시 습지 생태교육	<ul style="list-style-type: none"> ■ 출판도시 생태체험 <ul style="list-style-type: none"> - 산남습지의 일부인 출판도시 습지의 생태계를 이해하고, 잘 알려지지 않은 곳이지만 멸종 위기종 등 새들이 찾고 있는 출판도시 습지의 새를 직접 관찰하여 자연에 대한 친밀감을 높인다. - 습지새 관찰, 생태놀이, 습지 새 빙고놀이 등(우천시 실내 교육) 	해설사 인솔

파주출판도시 일일체험학교 지원 (문체부 국고 지원금)	<ul style="list-style-type: none"> ※ 파주출판도시 견학 및 체험 프로그램 비용 지원 ※ 출판도시 인근 식당 중식 지원 ※ 교통비 일부지원(전세버스 1대 30만원)
---	---

(사)출판도시입주기업협의회



출판도시 일일체험학교 34차 / 상신중(11/14)

단 체 명	상신중 독서동아리 다독다독 1-3학년	희망일시	2015년 11월 14일(토)	
주 소	서울시 은평구 신사동 141번지	인 원 수	36명 + 2명	
신 청 인	이선한	연 락 처	010.9480.6954	lsh6878@sen.go.kr
금 액	출판도시 체험학교 국고지원	해 설 사	김 신 영	

세부 프로그램 일정			
시 간	장 소	내 용	비 고
10:00-11:30	해설사와 함께하는 책 마을 따라 산책	<ul style="list-style-type: none"> 출판도시 및 아시아 센터 소개 <ul style="list-style-type: none"> 출판도시 역사 및 조성 과정 출판도시 해설사와 함께 하는 책마을 따라걷기 <ul style="list-style-type: none"> 책방 거리 및 문화 공간 해설 생태 자연과 상징물 출판사 소개 책방 거리탐방(도서 구입 가능) 	아시아출판문화정보센터 지혜의 숲 1(피노키오 뮤지엄 앞) 도착 → 해설사 만남 및 일정 안내
11:30-12:30	중식	<ul style="list-style-type: none"> 한식뷔페 - 온소반 	해설사 인솔
12:30-13:00	자유시간	<ul style="list-style-type: none"> 지혜의 숲 혹은 보물섬 현책방 외 출판도시 문화공간 	
13:00-14:30	출판도시 습지 생태교육	<ul style="list-style-type: none"> 출판도시 생태체험 <ul style="list-style-type: none"> 산남습지의 일부인 출판도시 습지의 생태계를 이해하고, 잘 알려지지 않은 곳이지만 멸종 위기종 등 새들이 찾고 있는 출판도시 습지의 새를 직접 관찰하여 자연에 대한 친밀감을 높인다. 습지새 관찰, 생태놀이, 습지 새 빙고놀이 등(우천시 실내 교육) 	해설사 인솔

<p>파주출판도시 일일체험학교 지원</p> <p>(문체부 국고지원금)</p>	<ul style="list-style-type: none"> ※ 파주출판도시 견학 및 체험 프로그램 비용 지원 ※ 출판도시 인근 식당 중식 지원 ※ 교통비 일부지원(전세버스 1대 30만원)
--	---

(사)출판도시입주기업협의회



출판도시 일일체험학교 31차 / 광명철산지역아동(11/14)

단 체 명	광명철산지역아동	희망일시	2015년 11월 14일(토) 10시-14시30분
주 소	서울시 은평구 신사동 갈현로 1 창일빌딩 3층	인 원 수	26명 +2명
신 청 인	조용근	연 락 처	010-7271-8292
금 액	출판도시 체험학교 국고지원금	해 설 사	조선희

세부 프로그램 일정			
시 간	장 소	내 용	비 고
10:00-12:00	아시아출판문화 정보센터	■ 출판도시 및 아시아 센터 소개 - 출판도시 역사 및 조성 과정 - 책, 생태, 건축의 도시 및 파주 소개 - 센터 및 주변 관람(지혜의 숲)	아시아출판문화정보센터 지혜의 숲 1 도착
	책 마을 따라 산책 (책방 탐방)	■ 출판도시 해설사와 함께 하는... - 책방 거리 및 문화 공간 해설 - 생태 자연과 상징물 출판사 소개 - 책방 거리탐방(도서 구입 가능)	
12:00-13:00	점심시간	■ 한식부페 - 스킨애니버서리	
13:00-14:30	건축모형	■ 파주출판도시 건축모형- 보림출판사 건축모형 만들기 - 손 끝에서 지어지는 멋진 건축물의 세상, 페이퍼 크래프트 - 건축에 대한 이해를 바탕으로 모형건축을 제작해보는 창의미술 활동 - 보림건축모형 : 채수정 체험강사	※건축모형체험후 아시아출판문화정보센터로 다시 안내해 주세요.
14:30-15:00	자유시간	■ 지혜의 숲 혹은 현책방 박물관	인솔자자체 진행합니다.
파주출판도시 일일체험학교 지원 (문체부 국고지원금)		※ 파주출판도시 견학 및 체험 프로그램 비용 지원 ※ 출판도시 인근 식당 중식 지원 ※ 교통비 일부지원(전세버스 1대 30만원)	

(사)출판도시입주기업협의회



출판도시 일일체험학교 32차 / 마가렛-아가세 지역아동센터(11/14)

단 체 명	마가렛 / 아가세 지역아동센터	희망일시	2015년 11월 14일(토)
주 소	경기 안양시 동안구 부흥동 1102-9 주공상가 206호 스쿨김영사 안양지사	인 원 수	29명 + 9명
선 청 인	조명옥	연 락 처	010-4187-2278
금 액	출판도시 체험학교 국고지원	해 설 사	류유리, 정현미

세부 프로그램 일정			
시 간	장 소	내 용	비 고
10:30-12:00 (체험)	토향 - (보림출판사 2층)	■ 도자기 체험 - 손 끝에서 이어지는 멋진 진흙 세상 - 도자기에 대한 이해를 바탕으로 생활용품을 제작해보는 창의미술 활동	아시아출판문화정보센터 지혜의 숲 1 도차 → 해설사 만남 및 일정 안내
12:00-13:00 (중식)	중식	■ 심학산 진갈비	스쿨 김영사 자체예약
13:00-14:30 (견학)	해설사와 함께하는 책 마을 따라 산책	■ 출판도시 및 아시아 센터 소개 - 출판도시 역사 및 조성 과정 ■ 출판도시 해설사와 함께 하는 책마을 따라견학 - 책방 거리 및 문화 공간 해설 - 생태 자연과 상징물 출판사 소개 - 책방 거리탐방(도서 구입 가능)	해설사 인솔
파주출판도시 일일체험학교 지원 (문체부 국고 지원금)	※ 파주출판도시 견학 및 체험 프로그램 비용 지원 ※ 출판도시 인근 식당 중식 지원 ※ 교통비 일부지원(전세버스 1대 30만원)		

(사)출판도시입주기업협의회



출판도시 일일체험학교 35차 / 청원중(11/17)

단 체 명	청원중학교 1학년 4반	희망일시	2015년 11월 17일(화)	
주 소	서울시 노원구 한글비석로 506	인 원 수	31명 + 2명	
신 청 인	최선희	연 락 처	010-9715-9295	tina37@sen.go.kr
금 액	출판도시 체험학교 국고지원	해 설 사	박은희	

세부 프로그램 일정			
시 간	장 소	내 용	비 고
10:00-12:00	해설사와 함께하는 책 마을 따라 산책	<ul style="list-style-type: none"> 출판도시 및 아시아 센터 소개 <ul style="list-style-type: none"> 출판도시 역사 및 조성 과정 출판도시 해설사와 함께 하는 책마을 따라걷기 <ul style="list-style-type: none"> 책방 거리 및 문화 공간 해설 생태 자연과 상징물 출판사 소개 책방 거리탐방(도서 구입 가능) 	아시아출판문화정보센터 지혜의 숲 1도착 → 해설사 만남 및 일정 안내
11:30-12:30	중식	<ul style="list-style-type: none"> 화풍팜뽕 	해설사 인솔
12:30-13:00	자유시간	<ul style="list-style-type: none"> 지혜의 숲 혹은 보물섬 현책방 외 출판도시 문화공간 	
13:00-14:30	출판도시 습지 생태교육	<ul style="list-style-type: none"> 출판도시 생태체험 <ul style="list-style-type: none"> 산남습지의 일부인 출판도시 습지의 생태계를 이해하고, 잘 알려지지 않은 곳이지만 멸종 위기종 등 새들이 찾고 있는 출판도시 습지의 새를 직접 관찰하여 자연에 대한 친밀감을 높인다. 습지새 관찰, 생태놀이, 습지 새 빙고놀이 등(우천시 실내 교육) 	해설사 인솔

<p>파주출판도시 일일체험학교 지원 (문체부 국고 지원금)</p>	<ul style="list-style-type: none"> ※ 파주출판도시 견학 및 체험 프로그램 비용 지원 ※ 출판도시 인근 식당 중식 지원 ※ 교통비 일부지원(전세버스 1대 30만원)
--	---

(사)출판도시입주기업협의회



출판도시 일일체험학교 36차 / 상계중 3-5 (11/17)

단 체 명	상계중 3학년 5반	희망일시	2015년 11월 17일(화)	
주 소	서울시 노원구 노원로 398	인 원 수	28명 + 6명	
신 청 인	여준구	연 락 처	010-4751-7371	yjk94@naver.com
금 액	출판도시 체험학교 국고지원	해 설 사	유희정	

세부 프로그램 일정			
시 간	장 소	내 용	비 고
10:00-12:00	해설사와 함께하는 책 마을 따라 산책	<ul style="list-style-type: none"> ■ 출판도시 및 아시아 센터 소개 <ul style="list-style-type: none"> - 출판도시 역사 및 조성 과정 ■ 출판도시 해설사와 함께 하는 책마을 따라걷기 <ul style="list-style-type: none"> - 책방 거리 및 문화 공간 해설 - 생태 자연과 상징물 출판사 소개 - 책방 거리탐방(도서 구입 가능) 	아시아출판문화정보 센터 지혜의 숲 1 도착 → 해설사 만남 및 일정 안내
11:30-12:30	중식	■ 화풍짬뽕	해설사 인솔
12:30-13:00	자유시간	■ 지혜의 숲 혹은 보물섬 헌책방 외 출판도시 문화공간	
13:00-14:30	출판도시 습지 생태교육	<ul style="list-style-type: none"> ■ 출판도시 생태체험 <ul style="list-style-type: none"> - 산남습지의 일부인 출판도시 습지의 생태계를 이해하고, 잘 알려지지 않은 곳이지만 멸종 위기종 등 새들이 찾고 있는 출판도시 습지의 새를 직접 관찰하여 자연에 대한 친밀감을 높인다. - 습지새 관찰, 생태놀이, 습지 새 빙고놀이 등(우천시 실내 교육) 	해설사 인솔

파주출판도시 일일체험학교 지원 (문체부 국고 지원금)	<ul style="list-style-type: none"> ※ 파주출판도시 견학 및 체험 프로그램 비용 지원 ※ 출판도시 인근 식당 중식 지원 ※ 교통비 일부지원(전세버스 1대 30만원)
---	---

(사)출판도시입주기업협의회



출판도시 일일체험학교 37차 / 하계중(11/18)

단 체 명	하계중학교 2학년 13반	희망일시	2015년 11월 18일(수)	
주 소	서울특별시 노원구 노원로 261-8	인 원 수	33명 + 1명	
신 청 인	조은애	연 락 처	010-3718-2942	ong2ong@sen.go.kr
금 액	출판도시 체험학교 국고지원	해 설 사	성희경	

세부 프로그램 일정			
시 간	장 소	내 용	비 고
10:00-11:30	해설사와 함께 하는 책 마을 따라 산책	<ul style="list-style-type: none"> ■ 출판도시 및 아시아 센터 소개 <ul style="list-style-type: none"> - 출판도시 역사 및 조성 과정 ■ 출판도시 해설사와 함께 하는 책마을 따라걷기 <ul style="list-style-type: none"> - 책방 거리 및 문화 공간 해설 - 생태 자연과 상징물 출판사 소개 - 책방 거리탐방(도서 구입 가능) 	아시아출판문화정보센터 지혜의 숲 1 도착 → 해설사 만남 및 일정 안내
11:30-12:30	중식	■ 스킨애니버서리(구내식당)	해설사 인솔
12:30-13:00	자유시간	■ 지혜의 숲 혹은 보물섬 현책방 외 출판도시 문화공간	
13:00-14:30	출판도시 습지 생태교육	<ul style="list-style-type: none"> ■ 출판도시 생태체험 <ul style="list-style-type: none"> - 산남습지의 일부인 출판도시 습지의 생태계를 이해하고, 잘 알려지지 않은 곳이지만 멸종 위기종 등 새들이 찾고 있는 출판도시 습지의 새를 직접 관찰하여 자연에 대한 친밀감을 높인다. - 습지새 관찰, 생태놀이, 습지 새 빙고놀이 등(우천시 실내 교육) 	해설사 인솔

파주출판도시 일일체험학교 지원 (문체부 국고 지원금)	※ 파주출판도시 견학 및 체험 프로그램 비용 지원 ※ 출판도시 인근 식당 중식 지원 ※ 교통비 일부지원(전세버스 1대 30만원)
--	---

(사)출판도시입주기업협의회



출판도시 일일체험학교 38차 / 한산초(11/18)

단 체 명	서울한산초등학교 6학년 7반	희망일시	2015년 11월 18일(수)	
주 소	서울특별시 강동구 풍성로 261(둔촌동)	인 원 수	26명 + 1명	
신청인	두영은	연 락 처	010-9474-8305	dye8305@sen.go.kr
금 액	출판도시 체험학교 국고지원	해 설 사	조선희	

세부 프로그램 일정			
시 간	장 소	내 용	비 고
10:00-12:00	해설사와 함께하는 책 마을 따라 산책	<ul style="list-style-type: none"> ■ 출판도시 및 아시아 센터 소개 <ul style="list-style-type: none"> - 출판도시 역사 및 조성 과정 ■ 출판도시 해설사와 함께 하는 책마을 따라걷기 <ul style="list-style-type: none"> - 책방 거리 및 문화 공간 해설 - 생태 자연과 상징물 출판사 소개 - 책방 거리탐방(도서 구입 가능) 	아시아출판문화정보센터 지혜의 숲 1 도착 → 해설사 만남 및 일정 안내
11:30-12:30	중식	■ 띠띠뽕뽕	해설사 인솔
12:30-13:00	자유시간	■ 지혜의 숲 혹은 보물섬 헌책방 외 출판도시 문화공간	
13:00-14:30	출판도시 습지 생태교육	<ul style="list-style-type: none"> ■ 출판도시 생태체험 <ul style="list-style-type: none"> - 산남습지의 일부인 출판도시 습지의 생태계를 이해하고, 잘 알려지지 않은 곳이지만 멸종 위기종 등 새들이 찾고 있는 출판도시 습지의 새를 직접 관찰하여 자연에 대한 친밀감을 높인다. - 습지새 관찰, 생태놀이, 습지 새 빙고놀이 등(우천시 실내 교육) 	해설사 인솔

파주출판도시 일일체험학교 지원 (문체부 국고 지원금)	<ul style="list-style-type: none"> ※ 파주출판도시 견학 및 체험 프로그램 비용 지원 ※ 출판도시 인근 식당 중식 지원 ※ 교통비 일부지원(전세버스 1대 30만원)
---	---

사)출판도시임주기업협의회



출판도시 일일체험학교 39차 / 상계중(1-10)(11/19)

단 체 명	상계중 1학년 10반	희망일시	2015년 11월 19일(목)	
주 소	서울시 노원구 노원로 398 상계중학교	인 원 수	24명 + 1명	
신 청 인	김미영	연 락 처	010-8883-8679	victory2k@hanmail.net
금 액	출판도시 체험학교 국고지원	해 설 사	김신영	

세부 프로그램 일정			
시 간	장 소	내 용	비 고
10:00-11:30	해설사와 함께하는 책 마을 따라 산책	<ul style="list-style-type: none"> ■ 출판도시 및 아시아 센터 소개 <ul style="list-style-type: none"> - 출판도시 역사 및 조성 과정 ■ 출판도시 해설사와 함께 하는 책마을 따라걷기 <ul style="list-style-type: none"> - 책방 거리 및 문화 공간 해설 - 생태 자연과 상징물 출판사 소개 - 책방 거리탐방(도서 구입 가능) 	아시아출판문화정보센터 지혜의 숲 1 도착 → 해설사 만남 및 일정 안내
11:30-12:30	중식	■ 스킨엔니버서리(구내식당)	해설사 인솔
12:30-13:00	자유시간	■ 지혜의 숲 혹은 보물섬 현책방 외 출판도시 문화공간	
13:00-14:30	출판도시 습지 생태교육	<ul style="list-style-type: none"> ■ 출판도시 생태체험 <ul style="list-style-type: none"> - 산남습지의 일부인 출판도시 습지의 생태계를 이해하고, 잘 알려지지 않은 곳이지만 멸종 위기종 등 새들이 찾고 있는 출판도시 습지의 새를 직접 관찰하여 자연에 대한 친밀감을 높인다. - 습지새 관찰, 생태놀이, 습지 새 빙고놀이 등(우천시 실내 교육) 	해설사 인솔

파주출판도시 일일체험학교 지원 (문체부 국고 지원금)	<ul style="list-style-type: none"> ※ 파주출판도시 견학 및 체험 프로그램 비용 지원 ※ 출판도시 인근 식당 중식 지원 ※ 교통비 일부지원(전세버스 1대 30만원)
---	---

(사)출판도시입주기업협의회



출판도시 일일체험학교 40차 / 고덕중(2학년)(11/19)

단 체 명	고덕중학교 2학년 및 도서부원	희망일시	2015년 11월 19일(목)	
주 소	서울시 강동구 동남로82길94	인 원 수	38명 + 2명	
선 청 인	김경희	연 락 처	010-9515-6400	hllove369@sen.go.kr
금 액	출판도시 체험학교 국고지원	해 설 사	이경화, 공미영	

세부 프로그램 일정			
시 간	장 소	내 용	비 고
10:00-11:30	해설사와 함께 하는 책 마을 따라 산책	<ul style="list-style-type: none"> 출판도시 및 아시아 센터 소개 <ul style="list-style-type: none"> 출판도시 역사 및 조성 과정 출판도시 해설사와 함께 하는 책마을 따라걷기 <ul style="list-style-type: none"> 책방 거리 및 문화 공간 해설 생태 자연과 상징물 출판사 소개 책방 거리탐방(도서 구입 가능) 	아시아출판문화정보센터 지혜의 숲 1 도착 → 해설사 만남 및 일정 안내
11:30-12:30	중식	<ul style="list-style-type: none"> 한식뷔페 - 띠띠뽕뽕 	해설사 인솔
12:30-13:00	자유시간	<ul style="list-style-type: none"> 지혜의 숲 혹은 보물섬 한책방 외 출판도시 문화공간 	
13:00-14:30	출판도시 습지 생태교육	<ul style="list-style-type: none"> 출판도시 생태체험 <ul style="list-style-type: none"> 산남습지의 일부인 출판도시 습지의 생태계를 이해하고, 잘 알려지지 않은 곳이지만 멸종 위기종 등 새들이 찾고 있는 출판도시 습지의 새를 직접 관찰하여 자연에 대한 친밀감을 높인다. 습지새 관찰, 생태놀이, 습지 새 빙고놀이 등(우천시 실내 교육) 	해설사 인솔

파주출판도시 일일체험학교 지원 (문체부 국고지원금)	※ 파주출판도시 견학 및 체험 프로그램 비용 지원 ※ 출판도시 인근 식당 중식 지원 ※ 교통비 일부지원(전세버스 1대 30만원)
--	---

출판도시 일일체험학교 41차 / 여월초(11/20)

단 체 명	여월초	희망일시	11/20(금)
주 소	경기도 부천시 오정구 성곡로 63번길 23(여월동)	인 원 수	3팀 - 109명 + 6명
신 청 인	이수민	연 락 처	070-7096-7530
금 액	출판도시 체험학교 국고지원	해 설 사	김영애, 황정희, 조복록, 이상미

세부 프로그램 일정			
시 간	장 소	내 용	비 고
09:30-11:30 (견학)	해설사와 함께하는 책 마을 따라 산책	<ul style="list-style-type: none"> 출판도시 및 아시아 센터 소개 - 출판도시 역사 및 조성 과정 출판도시 해설사와 함께 하는 책마을 따라걷기 - 책방 거리 및 문화 공간 해설 - 생태 자연과 상징물 출판사 소개 - 책방 거리탐방(도서 구입 가능) 	아시아출판문화정보센터 지하의 숲 1 도착 → 해설사 만남 및 일정 안내
11:30-12:30 (중식)	11/20 - 여월초	<ul style="list-style-type: none"> 한식뷔페 - 스킨애니버서리 	해설사 인솔
12:30-14:00 (체험)	11/20 - 여월초	<ul style="list-style-type: none"> 출판도시 건축모형 만들기 체험 - 보리출판사 : 보리건축모형 - 오지혜 체험강사 - 보림출판사 : 보림건축모형 - 김신영 체험강사 - 효형출판사 - 한옥건축(몽슬레 대관) : 한옥 - 김신영 체험강사 	
파주출판도시 일일체험학교 지원 (문체부 국고 지원금)	<ul style="list-style-type: none"> ※ 파주출판도시 견학 및 체험 프로그램 비용 지원 ※ 출판도시 인근 식당 중식 지원 ※ 교통비 일부지원(전세버스 1대 30만원) 		

(사)출판도시입주기업협의회



출판도시 일일체험학교 42차 / 용강중(11/21)

단 체 명	학생 인문 책쓰기 동아리 '꿈따라기'	희망일시	2015년 11월 21일(토)	
주 소	서울시 용산구 이촌로 65가길 91	인 원 수	16명 + 2명	
신 청 인	김정원	연 락 처	010-3883-7173	garden19@hanmail.net
금 액	출판도시 체험학교 국고지원	해 설 사	조선희	

세부 프로그램 일정			
시 간	장 소	내 용	비 고
10:00-11:30	해설사와 함께하는 책 마을 따라 산책	■ 출판도시 및 아시아 센터 소개 - 출판도시 역사 및 조성 과정 ■ 출판도시 해설사와 함께 하는 책마을 따라걷기 - 책방 거리 및 문화 공간 해설 - 생태 자연과 상징물 출판사 소개 - 책방 거리탐방(도서 구입 가능)	아시아출판문화정보센터 지혜의 숲 1 도착 → 해설사 만남 및 일정 안내
11:30-12:30	중식	■ 한식뷔페 - 띠띠뽕뽕	해설사 인솔
12:30-13:00	자유시간	■ 지혜의 숲 혹은 보물섬 헌책방 외 출판도시 문화공간	
13:00-14:30	출판도시 습지 생태교육	■ 출판도시 생태체험 - 산남습지의 일부인 출판도시 습지의 생태계를 이해하고, 잘 알려지지 않은 곳이지만 멸종 위기종 등 새들이 찾고 있는 출판도시 습지의 새를 직접 관찰하여 자연에 대한 친밀감을 높인다. - 습지새 관찰, 생태놀이, 습지 새 빙고놀이 등(우천시 실내 교육)	해설사 인솔

파주출판도시 일일체험학교 지원 (문체부 국고지원금)	※ 파주출판도시 견학 및 체험 프로그램 비용 지원 ※ 출판도시 인근 식당 중식 지원 ※ 교통비 일부지원(전세버스 1대 30만원)
--	---

(사)출판도시입주기업협의회

출판도시 일일체험학교 43차 / 홍익사대부속여중(11/21)

단 체 명	홍익여중 도서부	희망일시	2015년 11월 21일(토)	
주 소	서울시 마포구 성미산로51(성산동) 홍익대학교 사범대학부속여자중학교	인 원 수	24명 + 2명	
신 청 인	이은정	연 락 처	010-9252-1829	kk10126@sen.go.kr
금 액	출판도시 체험학교 국고지원	해 설 사	박희진	

세부 프로그램 일정			
시 간	장 소	내 용	비 고
10:00-11:30	해설사와 함께하는 책 마을 따라 산책	<ul style="list-style-type: none"> 출판도시 및 아시아 센터 소개 <ul style="list-style-type: none"> - 출판도시 역사 및 조성 과정 출판도시 해설사와 함께 하는 책마을 따라걷기 <ul style="list-style-type: none"> - 책방 거리 및 문화 공간 해설 - 생태 자연과 상징을 출판사 소개 - 책방 거리탐방(도서 구입 가능) 	아시아출판문화정보센터 지혜의 숲 1 도착 → 해설사 만남 및 일정 안내
11:30-12:30	중식	<ul style="list-style-type: none"> 띠띠뽕뽕 	해설사 인솔
12:30-13:00	자유시간	<ul style="list-style-type: none"> 지혜의 숲 혹은 보물섬 헌책방 외 출판도시 문화공간 	자체이동
13:00-14:30	출판도시 습지 생태교육	<ul style="list-style-type: none"> 출판도시 생태체험 <ul style="list-style-type: none"> - 산남습지의 일부인 출판도시 습지의 생태계를 이해하고, 잘 알려지지 않은 곳이지만 멸종 위기종 등 새들이 찾고 있는 출판도시 습지의 새를 직접 관찰하여 자연에 대한 친밀감을 높인다. - 습지새 관찰, 생태놀이, 습지 새 빙고놀이 등(우천시 실내 교육) 	자체이동 → 보리출판사

파주출판도시 일일체험학교 지원 (문체부 국고 지원금)	※ 파주출판도시 견학 및 체험 프로그램 비용 지원 ※ 출판도시 인근 식당 중식 지원 ※ 교통비 일부지원(전세버스 1대 30만원)
--	---

(사)출판도시입주기업협의회



출판도시 일일체험학교 44차 / 석곶초(11/24)

단 체 명	석곶초(6학년 2반)	희망일시	11/24(화)
주 소	경기도 파주시 책향기로 451	인 원 수	1팀 - 28명 + 2명
선 청 인	안혜지	연 락 처	010-6612-3620
금 액	출판도시 체험학교 국고지원	해 설 사	신성자

세부 프로그램 일정			
시 간	장 소	내 용	비 고
09:30-11:30 (견학)	해설사와 함께하는 책 마을 따라 산책	<ul style="list-style-type: none"> 출판도시 및 아시아 센터 소개 <ul style="list-style-type: none"> - 출판도시 역사 및 조성 과정 출판도시 해설사와 함께 하는 책마을 따라걷기 <ul style="list-style-type: none"> - 책방 거리 및 문화 공간 해설 - 생태 자연과 상징물 출판사 소개 - 책방 거리탐방(도서 구입 가능) 	아시아출판문화정보센터 지혜의 숲 1 도착 → 해설사 만남 및 일정 안내
11:30-12:30 (중식)	11/24 - 석곶초	<ul style="list-style-type: none"> 양식 - 까사밀 	해설사 인솔
12:30-14:00 (체험)	11/24 - 석곶초	<ul style="list-style-type: none"> 출판도시 건축모형 만들기 체험 - 한옥건축(지지향 대관) - 손 끝에서 지어지는 멋진 건축물의 세상, 페이퍼 크래프트 <ul style="list-style-type: none"> - 건축에 대한 이해를 바탕으로 모형건축을 제작해보는 창의미술 활동 - 한옥건축모형 : 박경민 체험강사 	해설사 인솔
파주출판도시 일일체험학교 지원 (문체부 국고 지원금)	※ 파주출판도시 견학 및 체험 프로그램 비용 지원 ※ 출판도시 인근 식당 중식 지원 ※ 교통비 일부지원(전세버스 1대 30만원)		

(사)출판도시입주기업협의회



출판도시 일일체험학교 45차 / 상계제일중(11/24)

단 체 명	상계제일중 1학년 진로 체험단	희망일시	2015년 11월 24일(화)	
주 소	서울특별시 노원구 덕릉로 86길 29-15	인 원 수	37명 + 2명	
신 청 인	최혜정	연 락 처	010-3062-0013	chmaria65@sen.go.kr
금 액	출판도시 체험학교 국고지원	해 설 사	채수정, 나학주	

세부 프로그램 일정			
시 간	장 소	내 용	비 고
10:00-11:30	해설사와 함께 하는 책 마을 따라 산책	<ul style="list-style-type: none"> 출판도시 및 아시아 센터 소개 <ul style="list-style-type: none"> 출판도시 역사 및 조성 과정 출판도시 해설사와 함께 하는 책마을 따라걷기 <ul style="list-style-type: none"> 책방 거리 및 문화 공간 해설 생태 자연과 상징물 출판사 소개 책방 거리탐방(도서 구입 가능) 	아시아출판문화정보센터 지혜의 숲 1 도착 → 해설사 만남 및 일정 안내
11:30-12:30	중식	한식뷔페 - 스킨엔니버서리	해설사 인솔
12:30-13:00	자유시간	지혜의 숲 혹은 보물섬 헌책방 외 출판도시 문화공간	
13:00-14:30	출판도시 습지 생태교육	<ul style="list-style-type: none"> 출판도시 생태체험 <ul style="list-style-type: none"> 산남습지의 일부인 출판도시 습지의 생태계를 이해하고, 잘 알려지지 않은 곳이지만 멸종 위기종 등 새들이 찾고 있는 출판도시 습지의 새를 직접 관찰하여 자연에 대한 친밀감을 높인다. 습지새 관찰, 생태놀이, 습지 새 빙고놀이 등(우천시 실내 교육) 	해설사 인솔

파주출판도시 일일체험학교 지원 (문체부 국고 지원금)	<ul style="list-style-type: none"> ※ 파주출판도시 견학 및 체험 프로그램 비용 지원 ※ 출판도시 인근 식당 중식 지원 ※ 교통비 일부지원(전세버스 1대 30만원)
---	---

(사)출판도시입주기업협의회



출판도시 일일체험학교 46차 / 재현중(11/24)

단 체 명	재현중학교 3학년 6반	희망일시	2015년 11월 24일(화)	
주 소	서울시 노원구 덕릉로2길 64	인 원 수	25명 + 1명	
선 청 인	박영관	연 락 처	010-8726-9370	galaxy77777@sen.go.kr
금 액	출판도시 체험학교 국고지원	해 설 사	권명정	

세부 프로그램 일정			
시 간	장 소	내 용	비 고
10:00-11:30	해설사와 함께하는 책 마을 따라 산책	■ 출판도시 및 아시아 센터 소개 - 출판도시 역사 및 조성 과정 ■ 출판도시 해설사와 함께 하는 책마을 따라걷기 - 책방 거리 및 문화 공간 해설 - 생태 자연과 상징물 출판사 소개 - 책방 거리탐방(도서 구입 가능)	아시아출판문화정보센터 지혜의 숲 1 도착 → 해설사 만남 및 일정 안내
11:30-12:30	중식	■ 한식뷔페 - 스킨애니버서리	해설사 인솔
12:30-13:00	자유시간	■ 지혜의 숲 혹은 보물섬 현책방 외 출판도시 문화공간	
13:00-14:30	출판도시 습지 생태교육	■ 출판도시 생태체험 - 산남습지의 일부인 출판도시 습지의 생태계를 이해하고, 잘 알려지지 않은 곳이지만 멸종 위기종 등 새들이 찾고 있는 출판도시 습지의 새를 직접 관찰하여 자연에 대한 친밀감을 높인다. - 습지새 관찰, 생태놀이, 습지 새 빙고놀이 등(우천시 실내 교육)	해설사 인솔

파주출판도시 일일체험학교 지원 (문체부 국고 지원금)	※ 파주출판도시 견학 및 체험 프로그램 비용 지원 ※ 출판도시 인근 식당 중식 지원 ※ 교통비 일부지원(전세버스 1대 30만원)
---	---

(사)출판도시입주기업협의회



출판도시 일일체험학교 49차 / 검산초(11/25)

작성일 2015. 08. 27

단 체 명	검산초등학교 4학년	희망일시	2015년 11월25일(수) 9시30분-14시00분
주 소	경기도 파주시 검산동 검산로10	인 원 수	65+6명
신 청 인	정기현 E-mail:rhkddi@hanmail.net	연 락 처	010-8974-7908
금 액	출판도시 체험학교 국고지원	해 설 사	신성자, 김영애, 양유희

세부 프로그램 일정			
시 간	장 소	내 용	비 고
9:30-11:30	아시아출판문화 정보센터	<ul style="list-style-type: none"> 출판도시 및 아시아 센터 소개 출판도시 역사 및 조성 과정 책, 생태, 건축의 도시 및 파주 소개 센터 및 주변 관람(지혜의 숲) 	
	책 마을 따라 산책 (책방 탐방)	<ul style="list-style-type: none"> 출판도시 해설사와 함께 하는... 책방 거리 및 문화 공간 해설 생태 자연과 상징물 출판사 소개 책방 거리탐방(도서 구입 가능) 	
11:30-12:30	점심시간	<ul style="list-style-type: none"> 점심시간은 일정에 포함되지 않습니다 화풍짬뽕 (중국집) 	
12:30-14:00	<디자인> 7321 디자인	<ul style="list-style-type: none"> 책의 제작 과정 이해하기 어린이왕자,이상한 나라의 앨리스등의 디자인문구 회사 책의 인쇄 역사와 방법에 대한 이해 어린이왕자 책 / 스토어탐방 	
파주출판도시 일일체험학교 지원 (문체부 국고 지원금)	<ul style="list-style-type: none"> ※ 파주출판도시 견학 및 체험 프로그램 비용 지원 ※ 출판도시 인근 식당 중식 지원 ※ 교통비 일부지원(전세버스 1대 30만원) 		

(사)출판도시입주기업협의회



출판도시 일일체험학교 50차 /역촌초1-2(11/25)

단 체 명	서울역촌초등학교 1-2반	희망일시	2015년 11월25일 (수) 10:00~14:00
주 소	서울시 은평구 은평로3길 25	인 원 수	24명+6명
신 청 인	박현주 E-mail: namu26@hanmail.net	연 락 처	010-8304-8187
금 액	출판도시 체험학교 국고지원	해 설 사	추금진

세부 프로그램 일정			
시 간	장 소	내 용	비 고
10:00~11:30	아시아출판문화 정보센터	<ul style="list-style-type: none"> ■ 출판도시 및 아시아 센터 소개 <ul style="list-style-type: none"> - 출판도시 역사 및 조성 과정 - 책, 생태, 건축의 도시 및 파주 소개 - 센터 및 주변 관람(지혜의 숲) 	→도착, 만남(해설사) 일정 안내
	책 마을 따라 산책 (책방 탐방)	<ul style="list-style-type: none"> ■ 출판도시 해설사와 함께 하는... <ul style="list-style-type: none"> - 책방 거리 및 문화 공간 해설 - 생태 자연과 상징물 출판사 소개 - 책방 거리탐방(도서 구입 가능) ※ 사계절책방 꼭 방문해주세요. 	
11:30~12:30	점심시간	<ul style="list-style-type: none"> ■ 점심시간은 일정에 포함되지 않습니다 <ul style="list-style-type: none"> - 스킨애니버서리(구내식당) 	
12:30~14:00	<미니북> 두성종이	<ul style="list-style-type: none"> ■ 종이야 안녕 <ul style="list-style-type: none"> - 종이에 대한 모든 지식을 배우며 미니북 만들어보는 체험 - 종이야 안녕 : 박경민 체험강사 	
파주출판도시 일일체험학교 지원 (문체부 국고 지원금)	<ul style="list-style-type: none"> ※ 파주출판도시 견학 및 체험 프로그램 비용 지원 ※ 출판도시 인근 식당 중식 지원 ※ 교통비 일부지원(전세버스 1대 30만원) 		

(사)출판도시입주기업협의회



출판도시 일일체험학교 51차 / 역촌초1-6(11/25)

단 체 명	역촌초등학교 1-6	희망일시	2015년 11월25일 (수) 10:00-14:00
주 소	서울시 은평구 은평로3길 25(역촌동)	인 원 수	24명+학부모6명+인솔1명
선 청 인	류학선 E-mail: namu26@hanmail.net	연 락 처	010-8633-7767
금 액	출판도시 체험학교 국고지원	해 설 사	박현아

세부 프로그램 일정			
시 간	장 소	내 용	비 고
10:00-11:30	아시아출판문화 정보센터	<ul style="list-style-type: none"> ■ 출판도시 및 아시아 센터 소개 - 출판도시 역사 및 조성 과정 - 책, 생태, 건축의 도시 및 파주 소개 - 센터 및 주변 관광(지혜의 숲) 	→도착, 만남(해설사), 일정 안내
	책 마을 따라 산책 (책방 탐방)	<ul style="list-style-type: none"> ■ 출판도시 해설사와 함께 하는... - 책방 거리 및 문화 공간 해설 - 생태 자연과 상징물 출판사 소개 - 책방 거리탐방(도서 구입 가능) <p>※ 사계절 책방 꼭 들려 주세요.</p>	
11:30-12:30	점심시간	<ul style="list-style-type: none"> ■ 점심시간은 일정에 포함되지 않습니다 - 스킨애니버서리(구내식당) 	
12:30-14:00	<디자인> 7321 디자인	<ul style="list-style-type: none"> ■ 패브릭 양장책 만들기 - 어린이왕자,이상한 나라의 앨리스등의 디자인문구 회사 - 패브릭양장책만들기 / 스토어탐방 	
파주출판도시 일일체험학교 지원 (문체부 국고 지원금)	<ul style="list-style-type: none"> ※ 파주출판도시 견학 및 체험 프로그램 비용 지원 ※ 출판도시 인근 식당 중식 지원 ※ 교통비 일부지원(전세버스 1대 30만원) 		

(사)출판도시입주기업협의회



출판도시 일일체험학교 47차 / 계성여고 3-5 (11/25)

단 체 명	계성여자고등학교 3학년 5반, 7반	희망일시	2015년 11월 25일(수)	
주 소	서울시 중구 명동길 74-1, 계성여자고등학교	인 원 수	56명 + 2명	
신 청 인	우민아	연 락 처	010-9255-2751	mina4040@sen.go.kr
금 액	출판도시 체험학교 국고지원	해 설 사	김선규(3-5), 박은희(3-7)	

세부 프로그램 일정			
시 간	장 소	내 용	비 고
10:00-11:30	해설사와 함께 하는 책 마을 따라 산책	<ul style="list-style-type: none"> 출판도시 및 아시아 센터 소개 <ul style="list-style-type: none"> 출판도시 역사 및 조성 과정 출판도시 해설사와 함께 하는 책마을 따라걷기 <ul style="list-style-type: none"> 책방 거리 및 문화 공간 해설 생태 자연과 상징물 출판사 소개 책방 거리탐방(도서 구입 가능) 	아시아출판문화정보센터 지혜의 숲 1(피노키오 뮤지엄 앞) 도착 → 해설사 만남 및 일정 안내
11:30-12:30	중식	■ 한식뷔페 - 스킨애니버서리	해설사 인솔
12:30-13:00	자유시간	■ 지혜의 숲 혹은 보물섬 헌책방 외 출판도시 문화공간	
13:00-14:30	출판도시 습지 생태교육	<ul style="list-style-type: none"> 출판도시 생태체험 <ul style="list-style-type: none"> 산남습지의 일부인 출판도시 습지의 생태계를 이해하고, 잘 알려지지 않은 곳이지만 멸종 위기종 등 새들이 찾고 있는 출판도시 습지의 새를 직접 관찰하여 자연에 대한 친밀감을 높인다. 습지새 관찰, 생태놀이, 습지 새 빙고놀이 등(우천시 실내 교육) 	해설사 인솔

<p>파주출판도시 일일체험학교 지원</p> <p>(문체부 국고지원금)</p>	<ul style="list-style-type: none"> ※ 파주출판도시 견학 및 체험 프로그램 비용 지원 ※ 출판도시 인근 식당 중식 지원 ※ 교통비 일부지원(전세버스 1대 30만원)
--	---

(사)출판도시입주기업협의회

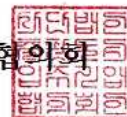

출판도시 일일체험학교 48차 / 계성여고 3-7(11/25)

단 체 명	계성여자고등학교 3학년 5반, 7반	희망일시	2015년 11월 25일(수)	
주 소	서울시 중구 명동길 74-1, 계성여자고등학교	인 원 수	56명 + 2명	
신 청 인	우민아	연 락 처	010-9255-2751	mina4040@sen.go.kr
금 액	출판도시 체험학교 국고지원	해 설 사	김선규(3-5), 박은희(3-7)	

세부 프로그램 일정			
시 간	장 소	내 용	비 고
10:00-11:30	해설사와 함께하는 책 마을 따라 산책	<ul style="list-style-type: none"> ■ 출판도시 및 아시아 센터 소개 <ul style="list-style-type: none"> - 출판도시 역사 및 조성 과정 ■ 출판도시 해설사와 함께 하는 책마을 따라걷기 <ul style="list-style-type: none"> - 책방 거리 및 문화 공간 해설 - 생태 자연과 상징물 출판사 소개 - 책방 거리탐방(도서 구입 가능) 	아시아출판문화정보센터 지혜의 숲 1(피노키오 뮤지엄 앞) 도착 → 해설사 만남 및 일정 안내
11:30-12:30	중식	■ 한식뷔페 - 스킨애니버서리	해설사 인솔
12:30-13:00	자유시간	■ 지혜의 숲 혹은 보물섬 헌책방 외 출판도시 문화공간	
13:00-14:30	출판도시 습지 생태교육	<ul style="list-style-type: none"> ■ 출판도시 생태체험 <ul style="list-style-type: none"> - 산남습지의 일부인 출판도시 습지의 생태계를 이해하고, 잘 알려지지 않은 곳이지만 멸종 위기종 등 새들이 찾고 있는 출판도시 습지의 새를 직접 관찰하여 자연에 대한 친밀감을 높인다. - 습지새 관찰, 생태놀이, 습지 새 빙고놀이 등(우천시 실내 교육) 	해설사 인솔

파주출판도시 일일체험학교 지원 (문체부 국고 지원금)	※ 파주출판도시 견학 및 체험 프로그램 비용 지원 ※ 출판도시 인근 식당 중식 지원 ※ 교통비 일부지원(전세버스 1대 30만원)
---	---

(사)출판도시입주기업협의회



출판도시 일일체험학교 52차 / 오륜중(11/26)

단 체 명	도서부(하랑)와 글쓰기 동아리(BOOK소리)	희망일시	2015년 11월 26일(목)	
주 소	서울특별시 송파구 양재대로 1242	인 원 수	29명 + 1명	
신 청 인	최희영	연 락 처	010-4669-4286	nirvana20@sen.go.kr
금 액	출판도시 체험학교 국고지원	해 설 사	권명정	

세부 프로그램 일정			
시 간	장 소	내 용	비 고
10:00-11:30	해설사와 함께하는 책 마을 따라 산책	<ul style="list-style-type: none"> ■ 출판도시 및 아시아 센터 소개 <ul style="list-style-type: none"> - 출판도시 역사 및 조성 과정 ■ 출판도시 해설사와 함께 하는 책마을 따라 걷기 <ul style="list-style-type: none"> - 책방 거리 및 문화 공간 해설 - 생태 자연과 상징물 출판사 소개 - 책방 거리탐방(도서 구입 가능) 	아시아출판문화정보센터 지혜의 숲 1 도착 → 해설사 만남 및 일정 안내
11:30-12:30	중식	■ 한식뷔페	해설사 인솔
12:30-13:00	자유시간	■ 지혜의 숲 혹은 보물섬 현책방 외 출판도시 문화공간	
13:00-14:30	출판도시 습지 생태교육	<ul style="list-style-type: none"> ■ 출판도시 생태체험 <ul style="list-style-type: none"> - 산남습지의 일부인 출판도시 습지의 생태계를 이해하고, 잘 알려지지 않은 곳이지만 멸종 위기종 등 새들이 찾고 있는 출판도시 습지의 새를 직접 관찰하여 자연에 대한 친밀감을 높인다. - 습지새 관찰, 생태놀이, 습지 새 빙고놀이 등(우천시 실내 교육) 	해설사 인솔

파주출판도시 일일체험학교 지원 (문체부 국고 지원금)	<ul style="list-style-type: none"> ※ 파주출판도시 견학 및 체험 프로그램 비용 지원 ※ 출판도시 인근 식당 중식 지원 ※ 교통비 일부지원(전세버스 1대 30만원)
---	---

(사)출판도시입주기업협의회



출판도시 일일체험학교 53차 / 고덕중(11/26)

단 체 명	고덕중학교 3학년 및 도서부원	희망일시	2015년 11월 26일(목)	
주 소	서울시 강동구 동남로82길94	인 원 수	34명 + 2명	
신 청 인	김경희	연 락 처	010-9515-6400	hlove369@sen.go.kr
금 액	출판도시 체험학교 국고지원	해 설 사	신성자, 채수정	

세부 프로그램 일정			
시 간	장 소	내 용	비 고
10:00-11:30	해설사와 함께 하는 책 마을 따라 산책	<ul style="list-style-type: none"> ■ 출판도시 및 아시아 센터 소개 <ul style="list-style-type: none"> - 출판도시 역사 및 조성 과정 ■ 출판도시 해설사와 함께 하는 책마을 따라걷기 <ul style="list-style-type: none"> - 책방 거리 및 문화 공간 해설 - 생태 자연과 상징물 출판사 소개 - 책방 거리탐방(도서 구입 가능) 	아시아출판문화정보센터 지혜의 숲 1 도착 → 해설사 만남 및 일정 안내
11:30-12:30	중식	■ 한식뷔페 - 스킨애니버서리	해설사 인솔
12:30-13:00	자유시간	■ 지혜의 숲 혹은 보물섬 현책방 외 출판도시 문화공간	
13:00-14:30	출판도시 습지 생태교육	<ul style="list-style-type: none"> ■ 출판도시 생태체험 <ul style="list-style-type: none"> - 산남습지의 일부인 출판도시 습지의 생태계를 이해하고, 잘 알려지지 않은 곳이지만 멸종 위기종 등 새들이 찾고 있는 출판도시 습지의 새를 직접 관찰하여 자연에 대한 친밀감을 높인다. - 습지새 관찰, 생태놀이, 습지 새 빙고놀이 등(우천시 실내 교육) 	해설사 인솔

파주출판도시 일일체험학교 지원 (문체부 국고 지원금)	<ul style="list-style-type: none"> ※ 파주출판도시 견학 및 체험 프로그램 비용 지원 ※ 출판도시 인근 식당 중식 지원 ※ 교통비 일부지원(전세버스 1대 30만원)
---	---

(사)출판도시입주기업협의회



출판도시 일일체험학교 54차 / 파평초(11/26)

단 체 명	파평초 1~3학년	희망일시	2015년 11월 26일(목)	
주 소	경기도 파주시 파평면 파평산로 478번길 37	인 원 수	41명 + 5명	
선 정 인	김남경	연 락 처	010-2337-1787	okknk@hanmail.net
금 액	출판도시 체험학교 국고지원	김영사 생태체험담당	조명옥 부장 031-955-3150 / 010-4187-2278	

세부 프로그램 일정			
시 간	장 소	내 용	비 고
10:00-12:00	해설사와 함께하는 책 마을 따라 산책	<ul style="list-style-type: none"> 출판도시 및 아시아 센터 소개 <ul style="list-style-type: none"> - 출판도시 역사 및 조성 과정 출판도시 해설사와 함께 하는 책마을 따라걷기 <ul style="list-style-type: none"> - 책방 거리 및 문화 공간 해설 - 생태 자연과 상징물 출판사 소개 - 책방 속 미션활동(가장 긴 책 제목찾기, 사랑이라는 단어 찾기, 독서에 관한 책 찾기 등) 	아시아출판문화정보센터 지하의 숲 1 도착 → 해설사 만남 및 일정 안내
12:00-13:00	중식	<ul style="list-style-type: none"> 한식 - 심학산 진갈비 	* 해설사 인솔 * 인솔교사 중식 제공 * 버스기사 중식 제공 안됨
13:00-14:30	출판도시 생태체험	<ul style="list-style-type: none"> 출판도시 습지체험 <ul style="list-style-type: none"> - 특별한 생태계 한국의 갈라파고스, 파주 습지에 대하여 생태놀이 <ul style="list-style-type: none"> - 습지에 대하여, 철새와 텃새 종류, 새 관찰하기, 새 발자국 도장찍기, 씨앗 다트판 게임, 도토리 인형 만들기 	해설사 인솔

파주출판도시 일일체험학교 지원 (문체부 국고 지원금)	※ 파주출판도시 견학 및 체험 프로그램 비용 지원 ※ 출판도시 인근 식당 중식 지원 ※ 교통비 일부지원(전세버스 1대 30만원)
--	---

(사)출판도시입주기업협의회



출판도시 일일체험학교 55차 / 한천중(11/28)

단 체 명	한천중학교 3학년	희망일시	2015년 11월 28일(토)	
주 소	서울특별시 노원구 공릉로 265	인 원 수	28명 + 2명	
신 청 인	전순희, 송나래	연 락 처	010-3350-0914 010-3665-6517	narae2427@naver.com
금 액	출판도시 체험학교 국고지원	해 설 사	유현희	

세부 프로그램 일정			
시 간	장 소	내 용	비 고
10:00-11:30	해설사와 함께하는 책 마을 따라 산책	<ul style="list-style-type: none"> 출판도시 및 아시아 센터 소개 <ul style="list-style-type: none"> 출판도시 역사 및 조성 과정 출판도시 해설사와 함께 하는 책마을 따라걷기 <ul style="list-style-type: none"> 책방 거리 및 문화 공간 해설 생태 자연과 상징물 출판사 소개 책방 거리탐방(도서 구입 가능) 	아시아출판문화정보센터 지혜의 숲 1 도착 → 해설사 만남 및 일정 안내
11:30-12:30	중식	한식뷔페 - 띠띠뽕뽕	해설사 인솔
12:30-13:00	자유시간	지혜의 숲 혹은 보물섬 헌책방 외 출판도시 문화공간	
13:00-14:30	출판도시 습지 생태교육	<ul style="list-style-type: none"> 출판도시 생태체험 <ul style="list-style-type: none"> 산남습지의 일부인 출판도시 습지의 생태계를 이해하고, 잘 알려지지 않은 곳이지만 멸종 위기종 등 새들이 찾고 있는 출판도시 습지의 새를 직접 관찰하여 자연에 대한 친밀감을 높인다. 습지새 관찰, 생태놀이, 습지 새 빙고놀이 등(우천시 실내 교육) 	해설사 인솔

파주출판도시 일일체험학교 지원 (문체부 국고 지원금)	<ul style="list-style-type: none"> ※ 파주출판도시 견학 및 체험 프로그램 비용 지원 ※ 출판도시 인근 식당 중식 지원 ※ 교통비 일부지원(전세버스 1대 30만원)
---	---

(사)출판도시입주기업협의회



출판도시 일일체험학교 56차 / 해솔중 1-2 (12/1)

작성일 2015. 11. 23

단 체 명	해솔중학교 1-2	희망일시	2015년 12월 1일(화) 9시 30분~13시
주 소	파주시 해솔로 60	인 원 수	33명+1명
신 청 인	신은하	연 락 처	010-3357-9705
금 액	지원사업	결 제	-

세부 프로그램 일정			
시 간	장 소	내 용	비 고
9:30~11:30	아시아출판문화 정보센터	■ 출판도시 및 아시아 센터 소개 - 출판도시 역사 및 조성 과정 - 책, 생태, 건축의 도시 및 파주 소개 - 센터 및 주변 관광(지혜의 숲 & 헌책방 보물섬)	→도착, 만남(해설사), 일정 안내
	책 마을 따라 산책 (책방 탐방)	■ 출판도시 해설사와 함께 하는... - 책방 거리 및 문화 공간 해설 - 생태 자연과 상징물 출판사 소개 - 책방 탐방(도서 구입 가능)	
11:30~13:00	<건축모형> 7321 디자인	■ 출판도시 건축 모형 만들기 - 섹터워퍼리 생가 모형 - 손 끝에서 지어지는 멋진 건축물의 세상, 페이퍼 크래프트 - 건축에 대한 이해를 바탕으로 창의미술 활동	
13:10~	점심시간	■ 스킨애니버서리 - 식사 후 귀가	
비 용 산출내역			합계:₩
특기 사항	▶ 위 일정은 당일의 동선에 따라 변경될 수 있습니다. ▶ 체험(견학)프로그램은 입주사 사전 일정에 의하여 다른 프로그램으로 대체될 수 있습니다. ▶ 점심시간은 일정에 포함되지 않습니다. ▶ 방문객 자체 차량 이용입니다. ▶ 준비사항 : 명찰, 편한 복장과 신발, 모자, 음료(물) ▶ 입금계좌 : 기업은행 496-002028-04-041 (사)출판도시입주기업협의회 ▶ 문 의 : 031-955-5959 / 홈페이지: www.tourbookcity.com / e: tour@bookcity.or.kr ▶ 담당 해설사 : 추후 배정됩니다.		
협약 사항	위 견학 중 일어나는 일체의 안전사고 및 기물 파손에 대한 모든 책임은 귀 단체에 있음을 확인합니다. <div style="text-align: right;">담당자 (인)</div>		

(사)출판도시입주기업협의회



출판도시 일일체험학교 57차 / 태랑중 3-6 (12/1)

작성일 2015. 11. 25

단 체 명	태랑중 3-6 / 3-3	희망일시	2015년 12월 1일(화)
주 소	서울시 노원구 화랑로 51 나길 51	인 원 수	3학년 6반 : 34명 + 1명 3학년 3반 : 35명 + 1명
신 청 인	정경림	연 락 처	010-2480-0385 jmoonlit@sen.go.kr
금 액	출판도시 체험학교 국고지원		

세부 프로그램 일정			
시 간	장 소	내 용	비 고
10:00-11:30	해설사와 함께하는 책 마을 따라 산책	<ul style="list-style-type: none"> 출판도시 및 아시아 센터 소개 출판도시 역사 및 조성 과정 출판도시 해설사와 함께 하는 책마을 따라걷기 책방 거리 및 문화 공간 해설 생태 자연과 상징물 출판사 소개 책방 거리탐방(도서 구입 가능) 	아시아출판문화정보센터 지혜의 숲 1 도착 → 해설사 만남 및 일정 안내
11:30-12:30	중식	한식뷔페 - 스킨엔니버서리	해설사 인솔
12:30-13:00	자유시간	지혜의 숲 혹은 보물섬 헌책방 외 출판도시 문화공간	
13:00-14:30	출판도시 습지 생태교육	<ul style="list-style-type: none"> 출판도시 생태체험 산남습지의 일부인 출판도시 습지의 생태계를 이해하고, 잘 알려지지 않은 곳이지만 멸종 위기종 등 새들이 찾고 있는 출판도시 습지의 새를 직접 관찰하여 자연에 대한 친밀감을 높인다. 습지새 관찰, 생태놀이, 습지 새 빙고놀이 등 (우천시 실내 교육) 	해설사 인솔

비 용 산출내역	출판도시 체험학교 지원내역	<ul style="list-style-type: none"> 학생 1인 - 체험비 17,000원 버스 1대 - 300,000원/대 중식비 5,000원/인(인솔자 식사 지원 포함) 	※ 버스비 견적서(1대 30만원 부가세 포함), 사업자등록증 사본(버스회사), 통장사본(버스회사), 세금계산서 이메일 송부 bookcity03@tourbookcity.com → 출판도시 직접 버스회사 송금
	※인솔교사께서 체험을 원하실 경우 별도의 체험비가 부과됩니다.		
특 기 사 항	<ul style="list-style-type: none"> 위 일정은 당일의 동선에 따라 변경될 수 있습니다. 체험(견학)프로그램은 입주시 사전 일정에 의하여 다른 프로그램으로 대체될 수 있습니다. 점심시간은 일정에 포함되지 않습니다. 방문객 39명 당 해설사 1명 배정됩니다.(단, 초등학생은 29명) 방문객 자체 차량 이용입니다. 준비사항 : 명찰, 편한 복장과 신발, 모자, 음료(물) 문 의 : 031-955-5959 / 홈페이지: www.tourbookcity.com 담당 해설사 : 추후 배정됩니다. 		

(사)출판도시입주기업협의회



출판도시 일일체험학교 58차 / 태랑중 3-3 (12/1)

작성일 2015. 11. 25

단 체 명	태랑중 3-6 / 3-3	희망일시	2015년 12월 1일(화)	
주 소	서울시 노원구 화랑로 51 나길 51	인 원 수	3학년 6반 : 34명 + 1명 3학년 3반 : 35명 + 1명	
신 청 인	정경림	연 락 처	010-2480-0385	jmoonlit@sen.go.kr
금 액	출판도시 체험학교 국고지원			

세부 프로그램 일정			
시 간	장 소	내 용	비 고
10:00-11:30	해설사와 함께하는 책 마을 따라 산책	<ul style="list-style-type: none"> ■ 출판도시 및 아시아 센터 소개 <ul style="list-style-type: none"> - 출판도시 역사 및 조성 과정 ■ 출판도시 해설사와 함께 하는 책마을 따라걷기 <ul style="list-style-type: none"> - 책방 거리 및 문화 공간 해설 - 생태 자연과 상징물 출판사 소개 - 책방 거리탐방(도서 구입 가능) 	아시아출판문화정보센터 지혜의 숲 1 도착 → 해설사 만남 및 일정 안내
11:30-12:30	중식	■ 한식뷔페 - 스킨애니버서리	해설사 인솔
12:30-13:00	자유시간	■ 지혜의 숲 혹은 보물섬 한책방 외 출판도시 문화공간	
13:00-14:30	출판도시 습지 생태교육	<ul style="list-style-type: none"> ■ 출판도시 생태체험 <ul style="list-style-type: none"> - 산남습지의 일부인 출판도시 습지의 생태계를 이해하고, 잘 알려지지 않은 곳이지만 멸종 위기종 등 새들이 찾고 있는 출판도시 습지의 새를 직접 관찰하여 자연에 대한 친밀감을 높인다. - 습지새 관찰, 생태놀이, 습지 새 빙고놀이 등 (우천시 실내 교육) 	해설사 인솔

비 용 산출내역	출판도시 체험학교 지원내역	<ul style="list-style-type: none"> ■ 학생 1인 - 체험비 17,000원 ■ 버스 1대 - 300,000원/대 ■ 중식비 5,000원/인(인솔자 식사 지원 포함) 	※ 버스비 견적서(1대 30만원 부가세 포함), 사업자등록증 사본(버스회사), 통장사본(버스회사), 세금계산서 이메일 송부 bookcity03@tourbookcity.com → 출판도시 직접 버스회사 송금
	※인솔교사께서 체험을 원하실 경우 별도의 체험비가 부과됩니다.		
특기 사항	<ul style="list-style-type: none"> ▶ 위 일정은 당일의 동선에 따라 변경될 수 있습니다. ▶ 체험(견학)프로그램은 입주시 사전 일정에 의하여 다른 프로그램으로 대체될 수 있습니다. ▶ 점심시간은 일정에 포함되지 않습니다. ▶ 방문객 39명 당 해설사 1명 예정입니다.(단, 초등학생은 29명) ▶ 방문객 자체 차량 이용입니다. ▶ 준비사항 : 명찰, 편한 복장과 신발, 모자, 음료(물) ▶ 문 의 : 031-955-5959 / 홈페이지: www.tourbookcity.com ▶ 담당 해설사 : 추후 예정입니다. 		

(사)출판도시입주기업협의회



출판도시 일일체험학교 59차 / 문산수역중 (12/1)

작성일 2015. 11. 24

단 체 명	문산수역중 1학년	희망일시	2015년 12월 1일(화)	
주 소	경기도 파주시 파죽읍 우계로 357	인 원 수	37명 + 2명	
신 청 인	김숙경	연 락 처	010-3902-4377	yebit525@daum.net
금 액	출판도시 체험학교 국고지원	김영사 생태체험담당	조명옥 부장 031-955-3150 / 010-4187-2278	

세부 프로그램 일정			
시 간	장 소	내 용	비 고
10:00-12:00	해설사와 함께하는 책 마을 따라 산책	<ul style="list-style-type: none"> 출판도시 및 아시아 센터 소개 출판도시 역사 및 조성 과정 출판도시 해설사와 함께 하는 책마을 따라걷기 책방 거리 및 문화 공간 해설 생태 자연과 상장을 출판사 소개 책방 속 미션활동(가장 긴 책 제목찾기, 사랑이라는 단어 찾기, 독서에 관한 책 찾기 등) 	아시아출판문화정보센터 지하의 숲 1 도착 → 해설사 만남 및 일정 안내
12:00-13:00	중식	<ul style="list-style-type: none"> 한식 - 심학산 진갈비 	<ul style="list-style-type: none"> *해설사 인솔 *인솔교사 중식 제공 *버스기사 중식 제공
13:00-14:30	출판도시 생태체험	<ul style="list-style-type: none"> 출판도시 습지체험 특별한 생태계 한국의 갈라파고스, 파주 습지에 대하여 생태놀이 습지에 대하여, 철새와 텃새 종류, 새 관찰하기, 새 발자국 도장찍기, 씨앗 다트판 게임, 도토리 인형 만들기 	해설사 인솔

비 영 용 내 역	출판도시 체험학교 지원내역	■ 학생 1인 - 체험비 20,000원	※ 버스비 견적서(1대 30만원 부가세포함), 사업자등록증 사본(버스회사), 통장사본(버스회사), 세금계산서(공급받는자 : 출판도시입주기업협의회) 이메일 송부 bookcity03@tourbookcity.com → 출판도시에서 직접 버스회사 송금
		■ 버스 1대 - 300,000원/대	
		■ 중식비 6,000원/인(인솔자 식사 지원 포함)	
특기사항	▶ 위 일정은 당일의 동선에 따라 변경될 수 있습니다. ▶ 체험(견학)프로그램은 입주시 사전 일정에 의하여 다른 프로그램으로 대체될 수 있습니다. ▶ 점심시간은 일정에 포함되지 않습니다. ▶ 방문객 자체 차량 이용(버스 임차)입니다. ▶ 준비사항 : 명찰, 편한 복장과 신발, 모자, 음료(물) ▶ 출판도시 체험학교 문의 : 031-955-5959 / 홈페이지: www.tourbookcity.com ▶ 담당 해설사 : 추후 배정됩니다.		

(사)출판도시입주기업협의회



출판도시 일일체험학교 61차 / 해솔중학교(12/2)

작성일 2015. 11. 23

단 체 명	해솔중학교 1-6	희망일시	2015년 12월 2일(수) 9시 30분~13시
주 소	파주시 해솔로 60	인 원 수	33명+1명
신 청 인	김현정	연 락 처	010-7107-5269
금 액	지원사업	결 제	-

세부 프로그램 일정			
시 간	장 소	내 용	비 고
9:30~11:30	아시아출판문화 정보센터	■ 출판도시 및 아시아 센터 소개 - 출판도시 역사 및 조성 과정 - 책, 생태, 건축의 도시 및 파주 소개 - 센터 및 주변 관광(지혜의 숲 & 헌책방 보물섬)	→도착, 만남(해설사), 일정 안내
	책 마을 따라 산책 (책방 탐방)	■ 출판도시 해설사와 함께 하는... - 책방 거리 및 문화 공간 해설 - 생태 자연과 상징물 출판사 소개 - 책방 탐방(도서 구입 가능)	
11:30~13:00	<사진작가> 문발리 헌책방	■ 파주북시티 사진작가 체험학습 - 김규식 사진작가 - 미리 준비된 다양한 흑백 필름으로 암실에서 직접 인화를 하고 사진작가에 대한 직업관에 대해서 들어보기 - 기초이론 습득 후 암실에서 흑백인화 + 사진작가의 의미 강연 (반 썩 나누어서 강연과 암실 수업을 진행합니다)	
13:10~	점심시간	■ 스킨애니버서리(구내식당) - 식사 후 귀가	
비 용 산출내역			합계:₩
특기 사항	▶ 위 일정은 당일의 동선에 따라 변경될 수 있습니다. ▶ 체험(견학)프로그램은 입주시 사전 일정에 의하여 다른 프로그램으로 대체될 수 있습니다. ▶ 점심시간은 일정에 포함되지 않습니다. ▶ 방문객 자체 차량 이용입니다. ▶ 준비사항 : 명찰, 편한 복장과 신발, 모자, 음료(물) ▶ 입금계좌 : 기업은행 496-002028-04-041 (사)출판도시입주기업협의회 ▶ 문 의 : 031-955-5959 / 홈페이지: www.tourbookcity.com / e: tour@bookcity.or.kr ▶ 담당 해설사 : 추후 예정입니다.		
협약 사항	위 견학 중 일어나는 일체의 안전사고 및 기물 파손에 대한 모든 책임은 귀 단체에 있음을 확인합니다. <div style="text-align: right;">담당자 (인)</div>		

(사)출판도시입주기업협의회



출판도시 일일체험학교 60차 / 천현초 (12/2)

작성일 2015. 11. 24

단 제 명	천현초 4-1	희망일시	2015년 12월 2일(수)	
주 소	경기도 파주시 사암동로 875	인 원 수	30명 + 2명	
신 청 인	김미란	연 락 처	010-9244-7402	mrjoon98@hanmail.net
금 액	출판도시 체험학교 국고지원	김영사 생태체험담당	조명옥 부장 031-955-3150 / 010-4187-2278	

세부 프로그램 일정			
시 간	장 소	내 용	비 고
10:00-12:00	해설사와 함께하는 책 마을 따라 산책	<ul style="list-style-type: none"> 출판도시 및 아시아 센터 소개 출판도시 역사 및 조성 과정 출판도시 해설사와 함께 하는 책마을 따라걷기 책방 거리 및 문화 공간 해설 생태 자연과 상징물 출판사 소개 책방 속 미션활동(가장 긴 책 제목찾기, 사랑이라는 단어 찾기, 독서에 관한 책 찾기 등) 	아시아출판문화정보센터 지혜의 숲 1 도착 → 해설사 만남 및 일정 안내
12:00-13:00	중식	<ul style="list-style-type: none"> 한식 - 심학산 진갈비 	*해설사 인솔 *인솔교사 중식 제공 *버스기사 중식 제공 안됨
13:00-14:30	출판도시 생태체험	<ul style="list-style-type: none"> 출판도시 습지체험 특별한 생태계 한국의 갈라파고스, 파주 습지에 대하여 생태놀이 습지에 대하여, 철새와 텃새 종류, 새 관찰하기, 새 발자국 도장찍기, 씨앗 다트판 게임, 도토리 인형 만들기 	해설사 인솔

비 산 출 내 역	출판도시 체험학교 지원내역	■ 학생 1인 - 체험비 20,000원	※ 버스비 견적서(1대 30만원 부가세포함), 사업자등록증 사본(버스회사), 통장사본(버스회사), 세금계산서(공급받는자 : 출판도시입주기업협의회) 이메일 송부 bookcity03@tourbookcity.com → 출판도시에서 직접 버스회사 송금
		■ 버스 1대 - 300,000원/대	
		■ 중식비 6,000원/인(인솔자 식사 지원 포함)	
특기사항	▶ 위 일정은 당일의 동선에 따라 변경될 수 있습니다. ▶ 체험(견학)프로그램은 입주사 사전 일정에 의하여 다른 프로그램으로 대체될 수 있습니다. ▶ 점심시간은 일정에 포함되지 않습니다. ▶ 방문객 자체 차량 이용(버스 임차)입니다. ▶ 준비사항 : 명찰, 편한 복장과 신발, 모자, 음료(물) ▶ 출판도시 체험학교 문의 : 031-955-5959 / 홈페이지: www.tourbookcity.com ▶ 담당 해설사 : 추후 예정입니다.		

(사)출판도시입주기업협의회

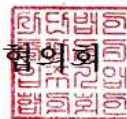

출판도시 일일체험학교 62차 / 가온초 (12/3)

작성일 2015. 11. 24

단 체 명	가온초 5-1	희망일시	2015년 12월 3일(목)	
주 소	경기도 파주시 가온로 134 (목동동)	인 원 수	31명 + 1명	
신 청 인	이 지 영	연 락 처	010-5025-1174	jiji6121@naver.com
금 액	출판도시 체험학교 국고지원	김영사 생태체험담당	조명옥 부장 031-955-3150 / 010-4187-2278	

세부 프로그램 일정			
시 간	장 소	내 용	비 고
10:00-12:00	해설사와 함께하는 책 마을 따라 산책	<ul style="list-style-type: none"> 출판도시 및 아시아 센터 소개 - 출판도시 역사 및 조성 과정 출판도시 해설사와 함께 하는 책마을 따라걷기 - 책방 거리 및 문화 공간 해설 - 생태 자연과 상징물 출판사 소개 - 책방 속 미션활동(가장 긴 책 제목찾기, 사랑이라는 단어 찾기, 독서에 관한 책 찾기 등) 	아시아출판문화정보센터 지혜의 숲 1 도착 → 해설사 만남 및 일정 안내
12:00-13:00	중식	<ul style="list-style-type: none"> 한식 - 심학산 진갈비 	<ul style="list-style-type: none"> *해설사 인솔 *인솔교사 중식 제공 *버스기사 중식 제공
13:00-14:30	출판도시 생태체험	<ul style="list-style-type: none"> 출판도시 습지체험 - 특별한 생태계 한국의 갈라파고스, 파주 습지에 대하여 생태놀이 - 습지에 대하여, 철새와 텃새 종류, 새 관찰하기, 새 발자국 도장찍기, 씨앗 다투판 게임, 도토리 인형 만들기 	해설사 인솔

비 공 출 내 역	출판도시 체험학교 지원내역	▪ 학생 1인 - 체험비 20,000원	※ 버스비 견적서(1대 30만원 부가세포함), 사업자등록증 사본(버스회사), 통장사본(버스회사), 세금계산서(공급받는자 : 출판도시입주기업협의회) 이메일 송부 bookcity03@tourbookcity.com → 출판도시에서 직접 버스회사 송금
		▪ 버스 1대 - 300,000원/대	
		▪ 중식비 6,000원/인(인솔자 식사 지원 포함)	
특기 사항	▶ 위 일정은 당일의 동선에 따라 변경될 수 있습니다. ▶ 체험(견학)프로그램은 입주시 사전 일정에 의하여 다른 프로그램으로 대체될 수 있습니다. ▶ 점심시간은 일정에 포함되지 않습니다. ▶ 방문객 자체 차량 이용(버스 임차)입니다. ▶ 준비사항 : 명찰, 편한 복장과 신발, 모자, 음료(물) ▶ 출판도시 체험학교 문의 : 031-955-5959 / 홈페이지: www.tourbookcity.com ▶ 담당 해설사 : 추후 예정입니다.		

(사)출판도시입주기업협의회



출판도시 일일체험학교 63차 / 금천구 드림스타트(12/5)

작성일 2015. 11. 30

단 체 명	금천구 드림스타트	희망일시	2015년 12월 5일(토)	
주 소	서울특별시 금천구 독산로317 독산3동주민센터 2층 금천드림스타트	인 원 수	38명 + 5명	
신 청 인	양은희주무관	연 락 처	02-2627-1918	yeh511@geumcheon.go.kr
금 액	출판도시 체험학교 국고지원	김영사 생태체험담당	조명옥 부장 031-955-3150 / 010-4187-2278	

세부 프로그램 일정			
시 간	장 소	내 용	비 고
10:00-12:00	해설사와 함께하는 책 마을 따라 산책	■ 출판도시 및 아시아 센터 소개 - 출판도시 역사 및 조성 과정 ■ 출판도시 해설사와 함께 하는 책마을 따라걷기 - 책방 거리 및 문화 공간 해설 - 생태 자연과 상징물 출판사 소개 - 책방 속 미션활동(가장 긴 책 제목찾기, 사랑이라는 단어 찾기, 독서에 관한 책 찾기 등)	아시아출판문화정보센터 지하의 숲 1 도착 → 해설사 만남 및 일정 안내
12:00-13:00	중식	■ 한식 - 심학산 진갈비	*해설사 인솔 *인솔교사 중식 제공 *버스기사 중식 제공 안됨
13:00-14:30	출판도시 생태체험	■ 출판도시 습지체험 - 특별한 생태계 한국의 갈라파고스, 파주 습지에 대하여 ■ 생태놀이 - 습지에 대하여, 철새와 텃새 종류, 새 관찰하기, 새 발자국 도 장찍기, 씨앗 다투판 게임, 도토리 인형 만들기	해설사 인솔

비 용 산 출 내 역	출판도시 체험학교 지원내역	■ 학생 1인 - 체험비 20,000원 ■ 버스 1대 - 300,000원/대 ■ 중식비 6,000원/인(인솔자 식사 지원 포함)	※ 버스비 견적서(1대 30만원 부가세포함), 사업자등록증 사본(버스회사), 통장사본(버스회사), 세금계산서(공급받는자 : 출판도시입주기업협의회) 이메일 송부 bookcity03@tourbookcity.com → 출판도시에서 직접 버스회사 송금
특 기 사 항	▶ 위 일정은 당일의 동선에 따라 변경될 수 있습니다. ▶ 체험(견학)프로그램은 입주시 사전 일정에 의하여 다른 프로그램으로 대체될 수 있습니다. ▶ 점심시간은 일정에 포함되지 않습니다. ▶ 방문객 자체 차량 이용(버스 임차)입니다. ▶ 준비사항 : 명찰, 편한 복장과 신발, 모자, 음료(물) ▶ 출판도시 체험학교 문의 : 031-955-5959 / 홈페이지: www.tourbookcity.com ▶ 담당 해설사 : 추후 배정됩니다.		

(사)출판도시입주기업협의회



출판도시 1박 2일 체험학교 9차 / 중원중(12.07-08)

작성 일: 2015. 11. 24

제 목	파주출판도시 1박 2일 체험학교		
일 시	2015년 12월 07일(월) ~ 08일(화)		
학교(단체)명	중원중학교 3학년	인원수(인솔)	학생 29명(남 15명, 여 14명), 교사 4명
주 소	충북 충주시 동량면 대미길 94	방문 교통편	전세버스 1대
담당교사(인솔처)	배종구	출판도시 프로그램 문의	윤혜정 선생님

■ 프로그램 일정 (1박2일 방문코스)			
시 간	장 소	내 용	비 고
첫 째 날	-13:00	▪ 파주출판도시 도착	
	13:00-14:30	출판도시 ▪ 해설사와 함께하는 책마을 따라 걷기 ▪ 출판도시 소개, 아시아센터(지혜의 숲)견학 ▪ 책방거리 문화공간 탐방	
	14:30-16:00	몽솔레(7321) 어린이왕자책만들기 ▪ 책이 만들어지는 과정 - 기획에서 편집, 인쇄까지 책이 만들어지는 과정 이해 - 출판 인쇄 과정의 이해 - 어린이용 책 제작을 이용한 나만의 책 만들기	
	16:30-18:00	효형 출판사 반차도모형만들기 ▪ 반차도 모형 만들기 - 반차도 모형을 직접 만들면서 조선출판 500년의 역사를 접상과 함께 배우는 시간	
	18:00-21:00	자유일정	▪ 석식 및 휴식
	21:00-	지지향	▪ 취침
둘 째 날	08:00~9:50	수련	▪ 아침식사 및 자유시간
	10:00-11:00	피노키오뮤지엄	▪ 동화(피노키오의 모험)의 교훈을 배우며 관련된 다양한 전시품 관람+동화구연+도슨트 ※ 해설사 인솔 없음, 단체 자체 이동

출판도시 일일체험학교 64차 / 후암초(12/8)

작성일 2015. 12. 01

단 체 명	후암초	희망일시	2015년 12월 8일(화)	
주 소	서울시 용산구 두텁바위로 140	인 원 수	80명 + 5명	
신 청 인	한세란	연 락 처	010-9104-3087	why0920@sen.go.kr
금 액	출판도시 체험학교 국고지원			

세부 프로그램 일정			
시 간	장 소	내 용	비 고
10:00-12:00	해설사와 함께하는 책 마을 따라 산책 & 갤러리 박영 (윤선아 T955-4071)	<ul style="list-style-type: none"> 출판도시 및 아시아 센터 소개 <ul style="list-style-type: none"> - 출판도시 역사 및 조성 과정 출판도시 해설사와 함께 하는 책마을 따라걷기 <ul style="list-style-type: none"> - 책방 거리 및 문화 공간 해설 - 생태 자연과 상징물 출판사 소개 - 책방 거리탐방(도서 구입 가능) 갤러리 박영(11시부터 입장가능합니다.) 	아시아출판문화정보센터 지하의 숲 1 도착 → 해설사 만남 및 일정 안내
12:00-13:00	중식	<ul style="list-style-type: none"> 화풍잡뽕 	해설사 인솔
13:00-14:30	출판도시 습지 생태교육	<ul style="list-style-type: none"> 출판도시 생태체험 <ul style="list-style-type: none"> - 산남습지의 일부인 출판도시 습지의 생태계를 이해하고, 잘 알려지지 않은 곳이지만 멸종 위기종 등 새들이 찾고 있는 출판도시 습지의 새를 직접 관찰하여 자연에 대한 친밀감을 높인다. - 습지새 관찰, 생태놀이, 습지 새 빙고놀이 등 (우천시 실내 교육) 	해설사 인솔

비 용 산출내역	출판도시 체험학교 지원내역	<ul style="list-style-type: none"> 학생 1인 - 체험비 17,000원 버스 1대 - 300,000원/대 중식비 6,000원/인(인솔자 식사 지원 포함) 	※ 버스비 견적서(1대 30만원 부가세 포함), 사업자등록증 사본(버스회사), 통장사본(버스회사), 세금계산서 이메일 송부 bookcity03@tourbookcity.com → 출판도시 직접 버스회사 송금
	※인솔교사께서 체험을 원하실 경우 별도의 체험비가 부과됩니다.		
특 기 사 항	<ul style="list-style-type: none"> 위 일정은 당일의 동선에 따라 변경될 수 있습니다. 체험(견학)프로그램은 입주시 사전 일정에 의하여 다른 프로그램으로 대체될 수 있습니다. 점심시간은 일정에 포함되지 않습니다. 방문객 39명 당 해설사 1명 배치됩니다.(단, 초등학생은 29명) 방문객 자체 차량 이용입니다. 준비사항 : 명찰, 편한 복장과 신발, 모자, 음료(물) 문 의 : 031-955-5959 / 홈페이지: www.tourbookcity.com 담당 해설사 : 추후 예정입니다. 		

(사)출판도시입주기업협의회



출판도시 1박 2일 체험학교 10차 / 하나투어 희망드림열차(12.12-13)

작성 일: 2015. 11. 24

제 목	파주출판도시 1박 2일 체험학교		
일 시	2015년 12월 12일(토) ~ 13일(일)		
학교(단체)명	영남호남권 청소년 48명 대전법원 청소년 34명	인원수(인솔)	학생 82명, 인솔자 20명 * 추가 : 가이드 2명, 하나투어 관계자 5명, 코레일 관계자 5명
주 소	서울시 종로구 인사동5길 29	방문 교통편	전세버스 2대
담당교사연락처	하나투어 강상욱 대리		

■ 프로그램 일정 (1박2일 방문코스)			
시 간	장 소	내 용	비 고
첫 째 날	-13:00	▪ 파주출판도시 도착	전세버스비 일부지원
	13:30-15:00	▪ 효형출판 반차도 미니북 만들기	지비부담
		▪ 해설사와 함께하는 책마을 따라 걷기 ▪ 출판도시 소개, 아시아센터(지혜의 숲)견학 ▪ 책방거리 문화공간 탐방	
	15:00-16:30	▪ 해설사와 함께하는 책마을 따라 걷기 ▪ 출판도시 소개, 아시아센터(지혜의 숲)견학 ▪ 책방거리 문화공간 탐방	지비부담
		▪ 효형출판 반차도 미니북 만들기	
	16:30-17:30	▪ 자유시간 - 김영사(행복한마음)	출판도시 예약
		▪ 자유시간 - 문발리현책방	출판도시 예약
둘 째 날	18:30~	출판도시 인근 숙소 ▪ 숙소도착 - 대전법원팀 : 영산수련원 / 영남호남권 : 파주영머마을	지원
	08:00~9:50	출판도시 인근 숙소 ▪ 아침식사 및 자유시간	지원
	09:00-11:00	안보관광코스 ▪ 제3땅굴, 도라산 전망대, 도라산역 안보관광	지비부담
	11:30-12:30	중식 ▪ 인근 식당	
	12:30~	서울로 이동	

출판도시 일일체험학교 65차 / 부평구 드림스타트 (12/12)

작성일 2015. 11. 30

단 체 명	부평구 드림스타트	희망일시	2015년 12월 12일(토)	
주 소	안천광역시 부평구 장제로 235, 2층(부평동)	인 원 수	38명 + 2명	
신 청 인	이상희 주무관	연 락 처	032-509-8983	8157029@korea.kr
금 액	출판도시 체험학교 국고지원	김영사 생태체험담당	조명옥 부장 031-955-3150 / 010-4187-2278	

세부 프로그램 일정			
시 간	장 소	내 용	비 고
10:00-12:00	해설사와 함께하는 책 마을 따라 산책	<ul style="list-style-type: none"> 출판도시 및 아시아 센터 소개 출판도시 역사 및 조성 과정 출판도시 해설사와 함께 하는 책마을 따라걷기 책방 거리 및 문화 공간 해설 생태 자연과 상징물 출판사 소개 책방 속 미션활동(가장 긴 책 제목찾기, 사랑이라는 단어 찾기, 독서에 관한 책 찾기 등) 	아시아출판문화정보센터 지하의 숲 1 도착 → 해설사 만남 및 일정 안내
12:00-13:00	중식	<ul style="list-style-type: none"> 한식 - 심학산 진갈비 	<ul style="list-style-type: none"> *해설사 인솔 *인솔교사 중식 제공 *버스기사 중식 제공 안됨
13:00-14:30	출판도시 생태체험	<ul style="list-style-type: none"> 출판도시 습지체험 특별한 생태계 한국의 갈라파고스, 파주 습지에 대하여 생태놀이 습지에 대하여, 철새와 텃새 종류, 새 관찰하기, 새 발자국 도장찍기, 씨앗 다트판 게임, 도토리 인형 만들기 	해설사 인솔

비 영 산 출 내 역	출판도시 체험학교 지원내역	▪ 학생 1인 - 체험비 20,000원	※ 버스비 견적서(1대 30만원 부가세포함), 사업자등록증 사본(버스회사), 통장사본(버스회사), 세금계산서(공급받는자 : 출판도시입주기업협의회) 이메일 송부 bookcity03@tourbookcity.com → 출판도시에서 직접 버스회사 송금
		▪ 버스 1대 - 300,000원/대	
		▪ 중식비 6,000원/인(인솔자 식사 지원 포함)	
특기 사항	▶ 위 일정은 당일의 동선에 따라 변경될 수 있습니다. ▶ 체험(견학)프로그램은 입주시 사전 일정에 의하여 다른 프로그램으로 대체될 수 있습니다. ▶ 점심시간은 일정에 포함되지 않습니다. ▶ 방문객 자체 차량 이용(버스 임차)입니다. ▶ 준비사항 : 명찰, 편한 복장과 신발, 모자, 음료(물) ▶ 출판도시 체험학교 문의 : 031-955-5959 / 홈페이지: www.tourbookcity.com ▶ 담당 해설사 : 추후 배정됩니다.		

(사)출판도시입주기업협의회



출판도시 일일체험학교 67차 / 스쿨김영사 일산지사(12/20)

작성일 2015. 12 .16

단 체 명	스쿨김영사 일산지사	희망일시	2015년 12월 20일(일)	
주 소	경기 고양시 일산동구 풍동	인 원 수	41명 + 2명	
신 청 인	조명옥	연 락 처	010-4187-2278	ykycmo@hanmail.net
금 액				

세부 프로그램 일정			
시 간	장 소	내 용	비 고
10:00~11:45	해설사와 함께 하는 책 마을 따라 산책	<ul style="list-style-type: none"> 출판도시 및 아시아 센터 소개 <ul style="list-style-type: none"> 출판도시 역사 및 조성 과정 출판도시 해설사와 함께 하는 책마을 따라걷기 <ul style="list-style-type: none"> 책방 거리 및 문화 공간 해설 생태 자연과 상징물 출판사 소개 책방 속 미션활동(가장 긴 책 제목찾기, 사랑이라는 단어 찾기, 독서에 관한 책 찾기 등) 	아시아출판문화정보센터 지혜의 숲 1 도착 → 해설사 만남 및 일정 안내
11:50~12:30	중식	<ul style="list-style-type: none"> 한식 - 심학산 진갈비 	<ul style="list-style-type: none"> *해설사 인솔 *인솔교사 중식 제공 *버스기사 중식 제공 안됨
12:30~14:00	출판도시 생태체험	<ul style="list-style-type: none"> 출판도시 습지체험 <ul style="list-style-type: none"> 특별한 생태계 한국의 갈라파고스, 파주 습지에 대하여 생태놀이 <ul style="list-style-type: none"> 습지에 대하여, 철새와 텃새 종류, 새 관찰하기, 새 발자국 도장찍기, 씨앗 다트판 게임, 도토리 인형 만들기 	해설사 인솔

비 용 산출내역	출판도시 체험학교 지원내역	<ul style="list-style-type: none"> ■ 학생 1인 - 체험비 20,000원 ■ 버스 1대 - 300,000원/대 ■ 중식비 6,000원/인(인솔자 식사 지원 포함) 	※ 버스비 견적서(1대 30만원 부가세포함), 사업자등록증 사본(버스회사), 통장 사본(버스회사), 세금계산서(공급받는자 : 출판도시입주기업협의회) 이메일 송부 bookcity03@tourbookcity.com → 출판도시에서 직접 버스회사 송금
특 기 사 항	<ul style="list-style-type: none"> ▶ 위 일정은 당일의 동선에 따라 변경될 수 있습니다. ▶ 체험(견학)프로그램은 입주시 사전 일정에 의하여 다른 프로그램으로 대체될 수 있습니다. ▶ 점심시간은 일정에 포함되지 않습니다. ▶ 방문객 자체 차량 이용(버스 임차)입니다. ▶ 준비사항 : 명찰, 편한 복장과 신발, 모자, 음료(물) ▶ 출판도시 체험학교 문의 : 031-955-5959 / 홈페이지: www.tourbookcity.com ▶ 점심식대는 월요일 일괄 담당자가 결재진행 		

(사)출판도시입주기업협의회



출판도시 일일체험학교 66차 / 스쿨김영사 파주지사(12/19)

작성일 2015. 12. 16

단 체 명	스쿨김영사 파주지사	희망일시	2015년 12월 19일(토)	
주 소	경기 파주시 교하읍 동패리 책향기마을우당퍼스트빌아파트	인 원 수	38명 + 2명	
신 청 인	조명옥	연 락 처	010-4187-2278	ykycmo@hanmail.net
금 액				

세부 프로그램 일정			
시 간	장 소	내 용	비 고
10:00~11:45	해설사와 함께하는 책 마을 따라 산책	■ 출판도시 및 아시아 센터 소개 - 출판도시 역사 및 조성 과정 ■ 출판도시 해설사와 함께 하는 책마을 따라걷기 - 책방 거리 및 문화 공간 해설 - 생태 자연과 상징물 출판사 소개 - 책방 속 미션활동(가장 긴 책 제목찾기, 사랑이라는 단어 찾기, 독서에 관한 책 찾기 등)	아시아출판문화정보센터 지혜의 숲 1 도착 → 해설사 만남 및 일정 안내
11:50~12:30	중식	■ 한식 - 심학산 진갈비	* 해설사 인솔 * 인솔교사 중식 제공 * 버스기사 중식 제공 안됨
12:30~14:00	출판도시 생태체험	■ 출판도시 습지체험 - 특별한 생태계 한국의 갈라파고스, 파주 습지에 대하여 ■ 생태놀이 - 습지에 대하여, 철새와 텃새 종류, 새 관찰하기, 새 발자국 도장찍기, 씨앗 다트판 게임, 도토리 인형 만들기	해설사 인솔

비 용 산출내역	출판도시 체험학교 지원내역	■ 학생 1인 - 체험비 20,000원 ■ 버스 1대 - 300,000원/대 ■ 중식비 6,000원/인(인솔자 식사 지원 포함)	※ 버스비 견적서(1대 30만원 부가세포함), 사업자등록증 사본(버스회사), 통장사본(버스회사), 세금계산서(공급받는자 : 출판도시입주기업협의회) 이메일 송부 bookcity03@tourbookcity.com → 출판도시에서 직접 버스회사 송금
		특 기 사 항 ▶ 위 일정은 당일의 동선에 따라 변경될 수 있습니다. ▶ 체험(견학)프로그램은 입주시 사전 일정에 의하여 다른 프로그램으로 대체될 수 있습니다. ▶ 점심시간은 일정에 포함되지 않습니다. ▶ 방문객 자체 차량 이용(버스 임차)입니다. ▶ 준비사항 : 명찰, 편한 복장과 신발, 모자, 음료(물) ▶ 출판도시 체험학교 문의 : 031-955-5959 / 홈페이지: www.tourbookcity.com ▶ 점심식대는 월요일 일괄 담당자가 결제진행	

(사)출판도시입주기업협의회



출판도시 일일체험학교 68차 /사회복지법인동광원(12/20)

작성일 2015. 12. 14

단체명	체험학교사회복지법인동광원	희망일시	2015년 12월 20일 11:00-15:00
주 소	경기도 수원시 팔달구 알달로 173번지 25-5	인 원 수	27명(초등학생 19명+중학생8명)+인솔교사 4명
신청인	임혜령 E-mail: dk_won@hanmail.net	연 락 처	010-9306-0599
금 액	-----	결 제	카드 / 무통장송금

세부 프로그램 일정			
시 간	장 소	내 용	비 고
11:00-12:30	아시아출판문화 정보센터	■ 출판도시 및 아시아 센터 소개 - 출판도시 역사 및 조성 과정 - 책, 생태, 건축의 도시 및 파주 소개 - 센터 및 주변 관람(지혜의 숲)	→도착, 만발(해설사), 일정 안내
	책 마을 따라 산책 (책방 탐방)	■ 출판도시 해설사와 함께 하는... - 책방 거리 및 문화 공간 해설 - 생태 자연과 상징물 출판사 소개 - 책방 거리탐방(도서 구입 가능)	
12:30-13:30	점심시간	■ 점심시간은 일정에 포함되지 않습니다 - 심학산진달래	
13:30-15:00	<활판> 활판공방	■ 국내 유일의 납 활자 인쇄소(근대인쇄) - 사라져가는 활판 인쇄문화를 복원하여 박물관 형태로 운영 - 납 활자 인쇄 역사 영상관람 및 설명 - 천자문 활판 인쇄로 전통 오침제본 체험	
비 용 산출내역	출판도시 체험학교 지원내역	※학생투어비 15,000원(1인) ※중식 6,000원(1인) ※버스비:실비지원	합계:₩-----
		※인솔교사께서 체험을 하실 경우에는 별도의 체험비가 부과됩니다.(1인8,000원)	
특기사항	▶ 위 일정은 당일의 동선에 따라 변경될 수 있습니다. ▶ 체험(견학)프로그램은 입주시 사전 일정에 의하여 다른 프로그램으로 대체될 수 있습니다. ▶ 점심시간은 일정에 포함되지 않습니다. ▶ 방문객 39명 당 해설사 1명 배치됩니다.(단, 초등학생은 29명) ▶ 결제는 도착하셔서 지혜의 숲 1안내센터에서 카드 및 현금 결제 바랍니다. ▶ 방문객 자체 차량 이용입니다. ▶ 준비사항 : 명찰, 편한 복장과 신발, 모자, 음료(물) ▶ 입금계좌 : 기업은행 496-002028-04-041 (사)출판도시입주기업협의회 ▶ 문 의 : 031-955-5959 / 홈페이지: www.tourbookcity.com / e: tour@bookcity.or.kr ▶ 담당 해설사 : 박희진해설사 010-7587-3530		
협약사항	위 견학 중 일어나는 일체의 안전사고 및 기물 파손에 대한 모든 책임은 귀 단체에 있음을 확인합니다. <div style="text-align: right;">담당자 (인)</div>		

(사)출판도시입주기업협의회



출판도시 일일체험학교 69차 / 스쿨김영사 안양지사(12/20)

작성일 2015. 12 .16

단 체 명	스쿨김영사 안양지사	희망일시	2015년 12월 20일(일)	
주 소	경기 안양시 동안구 부흥동	인 원 수	41명 + 2명	
신 청 인	조명옥	연 락 처	010-4187-2278	ykycmo@hanmail.net
금 액				

세부 프로그램 일정			
시 간	장 소	내 용	비 고
10:00~11:45	해설사와 함께하는 책 마을 따라 산책	<ul style="list-style-type: none"> ■ 출판도시 및 아시아 센터 소개 <ul style="list-style-type: none"> - 출판도시 역사 및 조성 과정 ■ 출판도시 해설사와 함께 하는 책마을 따라걷기 <ul style="list-style-type: none"> - 책방 거리 및 문화 공간 해설 - 생태 자연과 상징물 출판사 소개 - 책방 속 미션활동(가장 긴 책 제목찾기, 사랑이라는 단어 찾기, 독서에 관한 책 찾기 등) 	아시아출판문화정보센터 지혜의 숲 1 도착 → 해설사 만남 및 일정 안내
11:50~12:30	중식	<ul style="list-style-type: none"> ■ 한식 - 심학산 진갈비 	* 해설사 인솔 * 인솔교사 중식 제공 * 버스기사 중식 제공 안됨
12:30~14:00	출판도시 생태체험	<ul style="list-style-type: none"> ■ 출판도시 습지체험 <ul style="list-style-type: none"> - 특별한 생태계 한국의 갈라파고스, 파주 습지에 대하여 ■ 생태놀이 <ul style="list-style-type: none"> - 습지에 대하여, 철새와 텃새 종류, 새 관찰하기, 새 발자국 도장찍기, 씨앗 다트판 게임, 도토리 인형 만들기 	해설사 인솔

비 산 출 내 역	출판도시 체험학교 지원내역	■ 학생 1인 - 체험비 20,000원	※ 버스비 견적서(1대 30만원 부가세포함), 사업자등록증 사본(버스회사), 통장사본(버스회사), 세금계산서(공급받는자 : 출판도시입주기업협의회) 이메일 송부 bookcity03@tourbookcity.com → 출판도시에서 직접 버스회사 송금
		■ 버스 1대 - 300,000원/대	
		■ 중식비 6,000원/인(인솔자 식사 지원 포함)	
특기사항	<ul style="list-style-type: none">▶ 위 일정은 당일의 동선에 따라 변경될 수 있습니다.▶ 체험(견학)프로그램은 입주시 사전 일정에 의하여 다른 프로그램으로 대체될 수 있습니다.▶ 점심시간은 일정에 포함되지 않습니다.▶ 방문객 자체 차량 이용(버스 임차)입니다.▶ 준비사항 : 명찰, 편한 복장과 신발, 모자, 음료(물)▶ 출판도시 체험학교 문의 : 031-955-5959 / 홈페이지: www.tourbookcity.com▶ 점심식대는 월요일 일괄 담당자가 결재진행		

(사)출판도시입주기업협의회

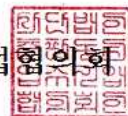

출판도시 일일체험학교 70차 /부일여자중학교(12/22)

작성일 2015. 12. 01

단 체 명	부일여자중학교 1학년	희망일시	2015년 12월 22일 (화) 10:00~14:30
주 소	인천시 부평구 동수로 8	인 원 수	77명+4명(3개조로 이동합니다.)
신 청 인	장영화 E-mail: jtktm@hanmail.net	연 락 처	010-8934-5579
금 액	₩-----	결 제	-----

세부 프로그램 일정			
시 간	장 소	내 용	비 고
10:00~12:00	아시아출판문화 정보센터	<ul style="list-style-type: none"> ■ 출판도시 및 아시아 센터 소개 <ul style="list-style-type: none"> - 출판도시 역사 및 조성 과정 - 책, 생태, 건축의 도시 및 파주 소개 - 센터 및 주변 관람(지혜의 숲) 	→도착, 만남(해설사) 일정 안내
	책 마을 따라 산책 (책방 탐방) & 갤러리 박영	<ul style="list-style-type: none"> ■ 출판도시 해설사와 함께 하는... <ul style="list-style-type: none"> - 책방 거리 및 문화 공간 해설 - 생태 자연과 상징을 출판사 소개 - 책방 거리탐방(도서 구입 가능) ■ 갤러리 박영(11시부터 입장가능합니다.) 	
12:00~13:00	점심시간	<ul style="list-style-type: none"> ■ 점심시간은 일정에 포함되지 않습니다 - 스낵매니버서리(구내식당) 	
13:00~14:30	<건축모형> 보리(보리책놀이터) 보림(보림책방2층) 한옥(지지향2층)	<ul style="list-style-type: none"> ■ 출판도시 건축모형 만들기 <ul style="list-style-type: none"> - 손 끝에서 지어지는 멋진 건축물의 세상, 페이퍼 크래프트 - 건축에 대한 이해를 바탕으로 모형건축을 제작해보는 창의미술 활동 	
비 고		<ul style="list-style-type: none"> • 체험비 15,000원(1인)* • 체험비와 중식은 무료로 제공됩니다. • 교통비 30만원지원/대(관광버스 이용시) • 안솔교사께서 체험을 하실 경우에는 별도의 체험비가 부과됩니다. 	합계:-----
특기 사항	<ul style="list-style-type: none"> ▶ 위 일정은 당일의 동선에 따라 변경될 수 있습니다. ▶ 체험(건축)프로그램은 입주시 사전 일정에 의하여 다른 프로그램으로 대체될 수 있습니다. ▶ 점심시간은 일정에 포함되지 않습니다. ▶ 방문객 39명 당 해설사 1명 배정됩니다.(단, 초등학생은 29명) ▶ 방문객 자체 차량 이용입니다. ▶ 준비사항 : 명찰, 편한 복장과 신발, 모자, 음료(물) ▶ 입금계좌 : 기업은행 496-002028-04-041 (사)출판도시입주기업협의회 ▶ 문 의 : 031-955-5959 / 홈페이지: www.tourbookcity.com / e: tour@bookcity.or.kr ▶ 담당 해설사 : 김선규해설사와2인 H:010-7194-3056 		
협약 사항	위 견학 중 일어나는 일체의 안전사고 및 기물 파손에 대한 모든 책임은 귀 단체에 있음을 확인합니다. <div style="text-align: right;">담당자 (인)</div>		

(사)출판도시입주기업협의회



출판도시 일일체험학교 71차 /평화원(12/26)

작성일 2015. 12. 24

단 체 명	평화원	희망일시	2015년12월26일(토) 10시00분~ 14시00분
주 소		인 원 수	20명(16명+4명)
산 청 인	김하늘 E-mail:phw4553@hanmail.net	연 락 처	031-953-9876/010-7761-2969
금 액	₩무료	결 제	카드 / 무통장송금

세부 프로그램 일정			
시 간	장 소	내 용	비 고
10:00~11:30	아시아출판문화 정보센터	■ 출판도시 및 아시아 센터 소개 - 출판도시 역사 및 조성 과정 - 책, 생태, 건축의 도시 및 파주 소개 - 센터 및 주변 관람(지혜의 숲)	→도착, 만남(해설사), 일정 안내
	책 마을 따라 산책 (책방 탐방)	■ 출판도시 해설사와 함께 하는... - 책방 거리 및 문화 공간 해설 - 생태 자연과 상징물 출판사 소개 - 책방 거리탐방(도서 구입 가능)	
11:30~12:30	점심시간	■ 점심시간은 일정에 포함되지 않습니다 - 심학산진갈비	
12:30~14:00	<건축모형> 입주기업협의회 302호	■ 출판도시 건축모형 만들기 - 손 끝에서 지어지는 멋진 건축물의 세상, 페이퍼 크래프트 - 건축에 대한 이해를 바탕으로 모형건축을 제작해보는 창의미술 활동	
비 용 산출내역	투어	※ 1인 15,000원	합계:₩
특기 사항	▶ 위 일정은 당일의 동선에 따라 변경될 수 있습니다. ▶ 체험(건축)프로그램은 입주사 사전 일정에 의하여 다른 프로그램으로 대체될 수 있습니다. ▶ 점심시간은 일정에 포함되지 않습니다. ▶ 결제는 도착하셔서 지혜의 숲 1안내센터에서 카드 및 현금 결제 바랍니다. ▶ 방문객 39명 당 해설사 1명 배정됩니다.(단, 초등학생은 29명) ▶ 방문객 자체 차량 이용입니다. ▶ 준비사항 : 명찰, 편한 복장과 신발, 모자, 음료(물) ▶ 입금계좌 : 기업은행 496-002028-04-041 (사)출판도시입주기업협의회 ▶ 문 의 : 031-955-5959 / 홈페이지: www.tourbookcity.com / e: tour@bookcity.or.kr ▶ 담당 해설사 : 추후 배정됩니다.		
협약 사항	위 건축 중 일어나는 일체의 안전사고 및 기물 파손에 대한 모든 책임은 귀 단체에 있음을 확인합니다. <div>담당자</div> <div>(인)</div>		

(사)출판도시입주기업협의회



출판도시 일일체험학교 72차 /고양열린청소년심터(12/29)

작성일 2015. 12. 25

단 체 명	고양열린청소년심터	희망일시	2015년12월29일(화) 10시00분~ 14시00분
주 소		인 원 수	11명+2명
신 청 인	윤기선 E-mail: 13661738@hanmail.net	연 락 처	031-918-1366/010-5414-1390
금 액	₩무료	결 제	카드 / 무통장송금

세부 프로그램 일정			
시 간	장 소	내 용	비 고
10:00~11:30	아시아출판문화 정보센터	■ 출판도시 및 아시아 센터 소개 - 출판도시 역사 및 조성 과정 - 책, 생태, 건축의 도시 및 파주 소개 - 센터 및 주변 관람(지혜의 숲)	→도착, 만남(해설사), 일정 안내
	책 마을 따라 산책 (책방 탐방)	■ 출판도시 해설사와 함께 하는... - 책방 거리 및 문화 공간 해설 - 생태 자연과 상징물 출판사 소개 - 책방 거리탐방(도서 구입 가능)	
11:30~12:30	점심시간	■ 점심시간은 일정에 포함되지 않습니다 - 심학산진달래	
12:30~14:00	<건축모형> 장소:물솔레 (7321디자인)	■ 출판도시 건축모형 만들기 - 손 끝에서 지어지는 멋진 건축물의 세상, 페이퍼 크래프트 - 건축에 대한 이해를 바탕으로 모형건축을 제작해보는 창의미술 활동	
비 용 산출내역	투어	※ 1인 15,000원	합계:₩
특기 사항	▶ 위 일정은 당일의 동선에 따라 변경될 수 있습니다. ▶ 체험(건축)프로그램은 입주시 사전 일정에 의하여 다른 프로그램으로 대체될 수 있습니다. ▶ 점심시간은 일정에 포함되지 않습니다. ▶ 결제는 도착하셔서 지혜의 숲 1안내센터에서 카드 및 현금 결제 바랍니다. ▶ 방문객 39명 당 해설사 1명 배정됩니다.(단, 초등학생은 29명) ▶ 방문객 자체 차량 이용 합니다. ▶ 준비사항 : 명함, 편한 복장과 신발, 모자, 음료(물) ▶ 입금계좌 : 기업은행 496-002028-04-041 (사)출판도시입주기업협의회 ▶ 문 의 : 031-955-5959 / 홈페이지: www.tourbookcity.com / e: tour@bookcity.or.kr ▶ 담당 해설사 : 추후 배정됩니다.		
협약 사항	위 견학 중 일어나는 일체의 안전사고 및 기물 파손에 대한 모든 책임은 귀 단체에 있음을 확인합니다. <div>담당자 (인)</div>		

(사)출판도시입주기업협의회



출판도시 일일 체험학교 73차 / 동패고등학교(12/30)

작성일 2015. 12. 24

단 체 명	일일체험학교동패고등학교	희망일시	2015년 12월 30일(수) 10:10~13:40
주 소	지정현	인 원 수	40명+인솔()명(2개조 이동합니다.)
신 청 인	파주시 동패동 E-mail : yzarkk@naver.com	연 락 처	010-2406-0233
금 액	무료	결 제	-

세부 프로그램 일정				
시 간	내 용	1조	2조	
10:10~11:20	아시아출판문화 정보센터	■ 출판도시 및 아시아 센터 소개 - 출판도시 역사 및 조성 과정 - 책, 생태, 건축의 도시 및 파주 소개 - 센터 및 주변 관람(지혜의 숲)	10:10~11:20 <효형출판사>	■ 반차도스토리북 - 조선왕조 500년 역사를 배우며 반차도 책만들기/책방탐방
	책 마을 따라 산책 (책방 탐방)	■ 출판도시 해설사와 함께 하는... - 책방 거리 및 문화 공간 해설 - 생태 자연과 상징물 출판사 소개 - 책방 거리탐방(도서 구입 가능)		
11:30~12:40	<건축모형> 출판도시입주기업 협의회 (302호)	■ 출판도시 건축모형 만들기-한옥 건축모형 - 손 끝에서 지어지는 멋진 건축물의 세상, 페이퍼 크래프트 - 건축에 대한 이해를 바탕으로 모형건축을 제작해보는 창의미술 활동	11:30~12:40	아시아출판문화정보센터 & 책마을 따라 산책 (책방 탐방)
12:50~13:40	점심시간	■ 점심시간 - 심학산 전갈비		
비 용 산출내역	투어	- 15,000원(1인)		
특 기 사 항	▶ 위 일정은 당일의 동선에 따라 변경될 수 있습니다. ▶ 체험(견학)프로그램은 입주사 사전 일정에 의하여 다른 프로그램으로 대체될 수 있습니다. ▶ 방문객 39명 당 해설사 1명 배치됩니다.(단, 초등학교생은 29명) ▶ 결제는 도착하셔서 지혜의 숲 1 안내센터에서 카드 및 현금 결제 바랍니다. ▶ 점심시간은 일정에 포함되지 않습니다. ▶ 방문객 자체 차량 이용입니다. ▶ 준비사항 : 명찰, 편한 복장과 신발, 모자, 음료(물) ▶ 입금계좌 : 기업은행 496-002028-04-041 (사)출판도시입주기업협의회 ▶ 문 의 : 031-955-5959 / 홈페이지: www.tourbookcity.com / e: tour@bookcity.or.kr ▶ 담당 해설사 : 추후 예정입니다.			
협 약 사 항	위 견학 중 일어나는 일체의 안전사고 및 기물 파손에 대한 모든 책임은 귀 단체에 있음을 확인합니다. <div>담당자 (인)</div>			

(사)출판도시입주기업협의회

